O GUAÍRA

GRUPO VL 93 ANOS

UM JORNAL A SERVIÇO DA COMUNIDADE

10 DE JULHO DE 2022 | DOMINGO | Edição nº 64115 | www.oguaira.com.br | R$ 3,00

Prefeito Junão solicita mais 300 vagas para o Programa Bolsa do Povo

Na manhã de quinta-feira, 07 de julho, o prefeito Junão, acompanhado de seus diretores Maria Adriana Gomes (Assistência Social) e Tarcísio Rodrigues (Desenvolvimento) e da chefe da proteção básica, Delza Ferreira, recebeu a diretora regional da Secretaria de Desenvolvimento Econômico do Estado, Natália Rick, para fazer algumas solicitações à pasta.

Pág. 03

TCE promoverá curso sobre Nova Lei de Licitações em Araraquara no dia 14

As mudanças estabelecidas pela Nova Lei de Licitações e Contratos (Lei nº 14.133/2021) e os desafios para atuação do controle externo serão os temas principais de curso promovido pelo Tribunal de Contas do Estado de São Paulo (TCESP), na quinta-feira (14/7), em Araraquara.

O evento acontecerá em dois períodos, das 9h30 às 12h30 e das 14h00 às 17h00, no Centro Internacional de Convenção Dr. Nelson Barbieri, e contará com abertura oficial feita pelo Presidente do TCESP, Conselheiro Dimas Ramalho. As atividades também serão transmitidas em tempo real pela TVTCE e pelo YouTube através do link http://streaming.tce.sp.gov.br/lives.

Pág. 03

GERAL

Manutenção veicular: o que fazer para garantir uma viagem segura nas férias

Especialista aponta quais ações preventivas podem garantir um percurso tranquilo sem surpresas e gastos indesejados.

Prefeitura, vereadores e empresa de ônibus se reúnem para buscar soluções na prestação de serviços

Em pauta, os participantes analisaram a necessidade da identificação da queda de faturamento da firma para evitar possível alteração ou exclusão de horários na referida rota, no futuro.

Pág. 04

SAÚDE

Anvisa recomenda que proibição da venda, importação e propaganda de cigarros eletrônicos seja mantida no país

Um relatório sobre os impactos que a regularização do uso de cigarros eletrônicos pode causar no Brasil foi divulgado quarta-feira (6) pela Agência Nacional de Vigilância Sanitária.

Pág. 08

COLUNA XADREZ

XADREZ E A DIVERSIDADE (1)

Coluna XADREZ

Por Rafael Pimentel

Pág. 10

EDITORIAL

É hora de parar de culpar o outro

Somos o resultado de nossas escolhas e decisões. Em nossas mãos estão a felicidade ou o sofrimento. É certo que não podemos voltar no tempo e apagar o que foi feito, mas sempre podemos começar de novo e fazer diferente.

Colocar a culpa no outro.de experiencias que nos causaram consequências psíquicas como sentimentos e pensamentos, só mostra que alguns sujeitos carecem, mais que outros,do reconhecimento do seu papel nos acontecimentos da vida, e por vezes escolhem um determinado grupo ou traço distintivo de algo ou alguém como motivo de ódio ou perseguição, como se ter este "inimigo íntimo" fosse necessário para dar um suporte externo a tudo aquilo que se torna insuportável na sua própria experiência.

Culpar o outro pode se tratar também de reconhecer, muito indiretamente, naquela pessoa as deficiências e desejos que não queremos em nós mesmos, sem que tenhamos que enfrentar de forma mais trágica esse traço de alienação que nos é próprio.Em Alguns casos, deparar-se consigo mesmo torna-se impossível de tal modo, que projetar o que somos em alguém e fazê-lo assumir a nossa intencionalidade, mesmo que apenas fantasiosamente, pode ser um passo anterior ao reconhecimento do que nos move.

Nem sempre é fácil mudar, ainda mais quando se é confrontado consigo mesmo. Mas talvez este enfrentamento "trágico" em relação a nós mesmos é uma forma de despir nossas roupagens imaginárias, assumir suas responsabilidades pela sua vida e buscar contornar as dificuldades e superar obstáculos, ao invés de esperar que as coisas aconteçam de determinada forma e encontrar alguém para culpar quando essas coisas não acontecem pura e simplesmente porque suas escolhas não foram boas. .

ARTIGO

Desafios e oportunidades do primeiro ano da nova Lei de Licitações e Contratos

Ao completar neste mês de abril seu primeiro ano de vigência, a Lei nº 14.133/21, denominada nova Lei de Licitações e Contratos, cuja 'vacatio legis' varia de dois a seis anos (este último prazo para municípios com população inferior a 20 mil habitantes), períodos em que compartilha com o ordenamento anterior (leis nº 8.666/93, 10.520/02 e 12.462/11), a aplicação de rotinas de contratação na esfera pública ainda, apresenta muitos desafios para sua efetiva implementação.

Até aqui, este novo regramento não tem sido aplicado por grande parte dos órgãos públicos, especialmente nos pequenos municípios, notadamente por conta da fragilidade de sua estrutura de contratações.

Em que pesem as dificuldades em sua implementação, o fato é que a nova legislação tem a seu favor inúmeros atributos que favorecem a dinamicidade de procedimentos, muitos deles compilados dos diversos regramentos anteriores e que fazem por merecer o investimento para dela se inteirar e aplicar seus dispositivos.

A começar pela simples comparação com o ordenamento anterior, representado especialmente pela Lei nº 8666/93, a qual fora concebida num contexto antecedido por inúmeros escândalos de corrupção e que contribuiu para direcionar a adoção de uma concepção de limitação da discricionariedade do gestor, reduzindo suas escolhas e impondo-lhe rigorosos ritos burocráticos a dificultar flexibilidades na busca pela melhor proposta.

Além disso, a nova legislação apresenta como pano de fundo a busca pela modernização do sistema de contratação pública, que pode ser estampada pela virtualização do processo, que passa a ser conduzido preferencialmente por meios eletrônicos, enquanto a forma presencial se torna exceção.

Acrescente-se a isso a possibilidade de se exigir seguro-garantia para obras e serviços de engenharia como garantia contratual no caso de inadimplência do contratado, mecanismo pelo qual a seguradora deverá concluir a obra e que certamente poderá reduzir significativamente a ocorrência das paralisações de empreendimentos, mazela que simboliza e personifica a ineficiência da gestão estatal no nosso país, representando uma tentativa de sanar tal estigma da gestão pública, tida em muitos casos como incapaz sequer de concluir aquilo que iniciou.

Outros aspectos que são capazes de demonstrar vantagens na adoção do novo ordenamento, referem-se à ampliação da vigência dos contratos, a qual, vinculada à disponibilidade orçamentária, a contratação de serviços e fornecimentos contínuos passam a ter duração de até cinco anos, prorrogáveis por mais cinco.

Também a elevação dos limites para dispensas de serviços e compras (até 50 mil reais) e de obras e serviços de engenharia, além de serviços de manutenção de veículos (até 100 mil reais), em muito poderá contribuir para a dinamicidade de tais contratações, sem perder de vista a observância dos mecanismos estabelecidos.

Tal qual no pregão de que cuida a Lei nº 10.520/02, a inversão de fases passa a ser definida como regra e não mais exceção, passando a exigir habilitação apenas dos vencedores, e se mostra como outro bom preceito mantido pela nova legislação.

Além deste repertório de medidas positivas encampadas pela nova lei, podemos relacionar o Procedimento de Manifestação de Interesse (PMI), que não se trata de modalidade licitatória, mas como o próprio nome diz, um procedimento, que antecede a licitação e a nova modalidade licitatória denominada Diálogo Competitivo, ambos se apresentando como medida a solucionar situações nas quais é reconhecida a insuficiência da administração pública em definir o que deseja contratar na busca de soluções para suas necessidades.

Nestes procedimentos, o poder público contratante não tem conhecimento das melhores soluções existentes no mercado e por isso mesmo abre diálogo com interessados buscando identificar a(s) melhor(es) alternativa(s), inclusive customizando-a(s) para melhor atender suas necessidades.

Para finalizar, estampada está a necessidade de profissionalização dos agentes públicos responsáveis pelas contratações, personificados na figura do Agente de Contratação, mais uma medida em busca de uma gestão de competência, por meio da compatibilidade das atribuições do cargo, da formação do profissional, a segregação de funções e também pela certificação profissional, aspecto que certamente muito valorizará a atuação e importância das Escolas de Governo, que deverão assumir fundamental papel na concessão de tais certificações.

Aliás, nesta linha de atuação, o TCESP, por meio da sua Escola de Contas Públicas, vem cumprindo o seu papel orientador, oferecendo inúmeros cursos e atividades internos e externos voltados à difusão da Lei nº 14.133/21, numa atividade pedagógica adotada em seu planejamento estratégico e presente na sua missão institucional.

Enfim, conhecer e apropriar-se de tantas possibilidades oferecidas por este novo regramento é uma indispensável tarefa dos gestores públicos.

Não é segredo que a área de contratações públicas se mostra pouco privilegiada pelos

tomadores de decisões, relegando-a a um segundo plano, uma área-meio, destinada apenas a executar e operacionalizar procedimentos burocráticos, quando, na verdade, comprar bem ou contratar bem é a origem de bons resultados, tanto na iniciativa privada quanto na esfera pública.

Pagar um preço justo, receber, no prazo mais curto, produtos e serviços de qualidade, são alguns resultados que podem representar o caminho para o sucesso de uma política pública e viabilizar 'entregas'.

Enfim, mais do que tratar de aspectos técnicos dessa nova legislação, a pretensão deste artigo é chamar a atenção dos gestores públicos e alertá-los para a necessidade de se tratar as contratações públicas num patamar de ações estratégicas e não numa esfera apenas operacional ou mesmo no plano tático.

É importante investir nesta área, que se mostra como uma atividade de fundamental importância para o sucesso ou fracasso da gestão, no ganho de eficiência, obtenção de bons resultados e atingimento da necessária efetividade das políticas públicas.

Quanto antes trilharmos os novos caminhos oferecidos pela recente legislação, mais cedo enfrentaremos seus obstáculos e encontraremos as soluções que servirão a aperfeiçoar o sistema de compras e contratações públicas, cuja necessidade de aprimoramento é indiscutível e urgente, devendo se refletir positivamente na atuação do aparelho estatal, na avaliação dos seus gestores e consequentemente na qualidade de vida dos cidadãos mais carentes – justamente a classe que mais necessita, depende e faz uso das políticas públicas levadas a efeito no nosso país.

José Paulo Nardone é Diretor-Técnico da Unidade Regional do Tribunal de Contas do Estado de São Paulo (TCESP) em Bauru (UR-02), Professor universitário e Mestre em Direito do Estado

Sabiam disso?

Kassab com Tarciso

O ex-ministro Tarcísio de Freitas (Republicanos) comemorou nesta 5ª feira (7.jul.2022) a oficialização do apoio do PSD à sua candidatura na disputa pelo governo de São Paulo. Mais cedo, o partido de Gilberto Kassab comunicou a decisão, e indicou Felício Ramuth, ex-prefeito de São José dos Campos, para ser vice na chapa encabeçada por Tarcísio.

França desiste

França desiste de concorrer ao governo do estado e é pré candidato ao senado e confirma apoio a Haddad

Vice do Rodrigo

União Brasil deve indicar o vice na chapa do atual chefe do Executivo de São Paulo Rodrigo Garcia

GRUPO VICENTE LACATIVA COMUNICAÇÃO

JORNAL O GUAÍRA

Um jornal a serviço da comunidade

Expediente

Publicado desde 1929 por Vicente Lacativa
*1912 + 1999
Diretora Responsável: Maria Izildinha Lacativa
Jornalistas responsáveis:
Projeto Gráfico: Wilson M. Bagatini
Conselho Editorial: Kátia Lacativa, Maria Izildinha Lacativa
Publicidade - Osmar Junior
Tiragem: 3.200 exemplares - JORNAL TRISEMANAL
Propriedade da Empresa:
Jornal e Editora "O Guaíra" Ltda - ME.
Redação e Parque Gráfico:
Avenida 7 nº 552 - Centro - Guaíra-SP - CEP 14.790-000
Fones: (0xx17) 3332-1783
Acesse o site www.oguaira.com.br
jornalista.oguaira@gmail.com | publicidade.oguaira@gmail.com

Nota da redação: O jornal não se responsabiliza por conceitos emitidos em artigos assinados e /ou informações contidas em material publicitário.

Prefeito Junão solicita mais 300 vagas para o Programa Bolsa do Povo

Na manhã de quinta-feira, 07 de julho, o prefeito Junão, acompanhado de seus diretores Maria Adriana Gomes (Assistência Social) e Tarcísio Rodrigues (Desenvolvimento) e da chefe da proteção básica, Delza Ferreira, recebeu a diretora regional da Secretaria de Desenvolvimento Econômico do Estado, Natália Rick, para fazer algumas solicitações à pasta.

Em pauta, o governo Junão fez a solicitação de mais 300 vagas para o Programa Bolsa do Povo. Com esta, já são 900 solicitadas pela atual administração – sendo 600 já atendidas.

No momento, 300 pessoas estão trabalhando no Programa – em final de contrato – e mais 300 vagas estão em fase de inscrições. Agora, a prefeitura espera ser atendida em mais este pedido. "Vimos o quanto o Bolsa do Povo traz benefícios para a nossa cidade, não somente com mão de obra para o poder público, mas oferecendo mais emprego para os cidadãos e movimentando a economia local. Como nossa gestão está administrando bem esse alto número e conseguindo inserir essas pessoas na atuação, fizemos este pedido à secretaria de Desenvolvimento", afirma o prefeito.

Maria Adriana, que tem buscado junto ao governo estadual estes benefícios, está otimista quanto à resposta. "A Natália nos confirmou que somos o município com maior solicitação de vagas em sua regional, pois além de solicitarmos, estamos conseguindo preencher todas essas inscrições. Agora, aguardamos e acreditamos que em breve poderemos ter melhores notícias para a população", diz a diretora municipal de assistência, desenvolvimento e inclusão social.

Quanto ao movimento que traz para a economia local, Tarcisio aponta os benefícios que este programa traz para o comércio guairense. "Sabemos que essas pessoas consomem em nossa cidade e isso é muito importante para movimentar os nossos pequenos empreendedores", declara o diretor municipal de desenvolvimento.

Além disso, durante a reunião, Guaíra também confirmou que uma carreta de cursos de capacitação virá ainda em 2022. "Em parceria com a secretaria estadual, traremos mais profissionalizações para os nossos guairenses", completa Tarcísio.

TCE promoverá curso sobre Nova Lei de Licitações em Araraquara no dia 14

As mudanças estabelecidas pela Nova Lei de Licitações e Contratos (Lei nº 14.133/2021) e os desafios para atuação do controle externo serão os temas principais de curso promovido pelo Tribunal de Contas do Estado de São Paulo (TCESP), na quinta-feira (14/7), em Araraquara

O evento acontecerá em dois períodos, das 9h30 às 12h30 e das 14h00 às 17h00, no Centro Internacional de Convenção Dr. Nelson Barbieri, e contará com abertura oficial feita pelo Presidente do TCESP, Conselheiro Dimas Ramalho. As atividades também serão transmitidas em tempo real pela TVTCE e pelo YouTube através do link http://streaming.tce.sp.gov.br/lives.

Palestras

Direcionada a servidores públicos e a demais interessados no tema, a capacitação contará com três palestras ministradas pelos Assessores Técnicos Bruno Mitsuo Nagata e Rafael Hamze Issa, e pelo Chefe-Técnico da Fiscalização Robson Luís Correia, que apresentarão as principais novidades da Nova Lei de Licitações e Contratos aos participantes. A programação completa está disponível em https://bit.ly/3NJRLnz.

Aqueles que desejarem obter certificado de participação deverão assinar a lista de presença no local. Para emitir o certificado é necessário ter cadastro no Ambiente Virtual de Aprendizagem da Escola Paulista de Contas Públicas (EPCP). As instruções completas para cadastro podem ser consultadas online (https://bit.ly/3wm2o8s). Mais informações sobre o evento podem ser obtidas por meio do endereço epcp-eventos@tce.sp.gov.br.

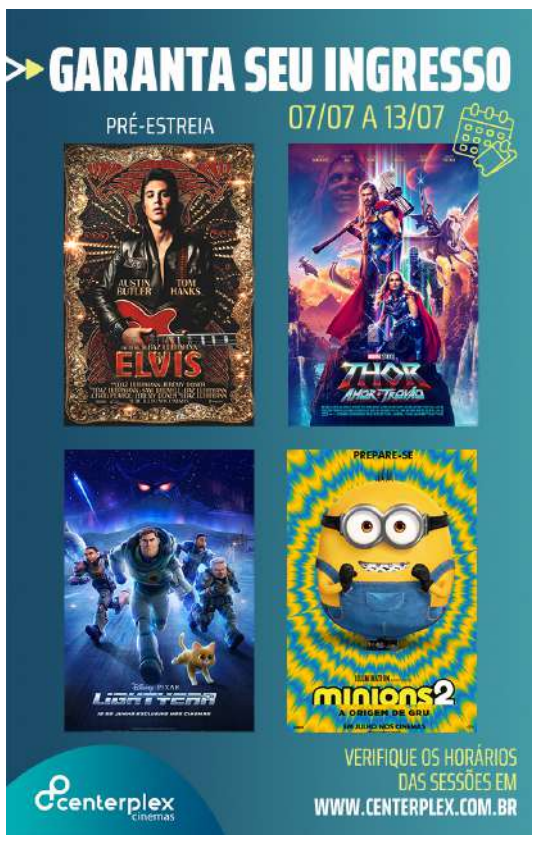

CENTERPLEX NORTH SHOPPING BARRETOS

centerplex cinemas — FILMES EM CARTAZ

PROGRAMAÇÃO SP - MATRIZ DE 07/07/2022 a 14/07/2022

Praça: SP - North Barretos

BARRETOS 01 - LIGHTYEAR 2D DUB (DISNEY)
ANIMAÇÃO - Dublado - Livre - Duração: 105min.
Qui., Sex., Seg., Ter.: 14h45
Sáb., Dom., Feriado: 14h45
Qua.: 14h45
Informações da Sala:

BARRETOS 01 - THOR- AMOR E TROVÃO 2D DUB (DISNEY)
AVENTURA - Dublado - 12 Anos - Duração: 119min.
Qui., Sex., Seg., Ter., Qua.: 21h15
Sáb., Dom., Feriado: 21h15
Informações da Sala:

BARRETOS 01 - MINIONS 2 A ORIGEM DE GRU 2D DUB (WARNER BROS)
ANIMAÇÃO - Dublado - Livre - Duração: 87min.
Qui., Sex., Seg., Ter., Qua.: 17h00 - 19h15
Sáb., Dom., Feriado: 17h00 - 19h15
Informações da Sala:

BARRETOS 02 - THOR- AMOR E TROVÃO 2D DUB (DISNEY)
AVENTURA - Dublado - 12 Anos - Duração: 119min.
Qui., Sex., Seg., Ter.: 18h00 - 20h30
Sáb., Dom., Feriado: 18h00 - 20h30
Qua.: 18h00
Informações da Sala:

BARRETOS 02 - ELVIS 2D DUB (WARNER BROS)
DRAMA - Dublado - 14 Anos - Duração: 160min.
Qua.: 20h30
Informações da Sala:

BARRETOS 02 - MINIONS 2 A ORIGEM DE GRU 2D DUB (WARNER BROS)
ANIMAÇÃO - Dublado - Livre - Duração: 87min.
Qui., Sex., Seg., Ter., Qua.: 13h45 - 16h00
Sáb., Dom., Feriado: 13h45 - 16h00
Informações da Sala:

BARRETOS 03 - THOR- AMOR E TROVÃO 2D DUB (DISNEY)
AVENTURA - Dublado - 12 Anos - Duração: 119min.
Qui., Sex., Seg., Ter., Qua.: 16h30
Sáb., Feriado: 16h30
Dom.: 16h30
Informações da Sala:

BARRETOS 03 - THOR- AMOR E TROVÃO 3D DUB (DISNEY)
AVENTURA - Dublado - 12 Anos - Duração: 119min.
Qui., Sex., Seg., Ter., Qua.: 14h00 - 19h00
Sáb., Feriado: 14h00 - 19h00
Dom.: 14h00 - 19h00
Informações da Sala:

BARRETOS 03 - THOR- AMOR E TROVÃO 3D LEG (DISNEY)
AVENTURA - Legendado - 12 Anos - Duração: 119min.
Qui., Sex., Seg., Ter., Qua.: 21h30
Sáb., Dom., Feriado: 21h30

Manutenção veicular: o que fazer para garantir uma viagem segura nas férias

Especialista aponta quais ações preventivas podem garantir um percurso tranquilo sem surpresas e gastos indesejados

Quando o calendário aponta o mês de julho, o corpo já pede descanso do primeiro semestre e, para quem tem criança em casa, o período de férias escolares é a época ideal para uma boa viagem em família.

Há quem se organize com antecedência e há quem encare uma aventura de última hora para espairecer e apreciar novos ares. Em todos os casos, estar atento às condições do veículo é fundamental para garantir um percurso tranquilo sem surpresas e gastos indesejados.

O coordenador do curso de Engenharia Mecânica da Faculdade Anhanguera, professor Breno Guilherme de Arruda, enfatiza que, ainda que o veículo não apresente problemas ou necessite de manutenção, pegar estrada sem uma vistoria prévia não é uma boa ideia. "É importante separar um tempo para essa avaliação, uma vez que um automóvel com seus sistemas regularizados irá aumentar a segurança do motorista e dos passageiros, além de diminuir gastos e prever problemas que podem ser solucionados", afirma. Na lista básica de inspeção, o especialista destaca:

• Planejamento: além de levar, por precaução, uma caixa de ferramentas, estudar o percurso e verificar se há postos de parada e postos de combustível é prudente.

• Documentação: portar habilitação é lei e deve ser respeitada. Portanto, deve-se conferir data de vencimento da CNH, bem como as condições de uso do seguro automotivo, caso possua.

• Pneus: a base do veículo não pode ficar de lado pois é responsável por manter a aderência ao solo. É fundamental conferir a calibragem. Então, nada de pneu careca e estepe inutilizável. Atenção as normas de segurança com informações sobre o limite de desgaste (que pode ser observado por meio da altura do sulco), para realizar a troca no período indicado, em locais de revenda especializada com profissional habilitado.

• Alinhamento e balanceamento: ninguém quer desconforto pelo caminho, sendo assim é preciso garantir que a direção esteja equilibrada, sem vibrações, o que também contribui para a economia do combustível. Vale lembrar que o veículo perfeitamente alinhado, no momento de frenagem, não perde o desvio do percurso.

• Bateria e faróis: é possível utilizar um voltímetro para examinar o estado da bateria. Manter o sistema de iluminação em dia pode salvar vidas, já que a falta de luminosidade é um dos fatores que gera acidentes nas estradas. Além, é claro, de evitar que uma multa seja aplicada por falta de funcionamento das luzes indicativas, em especial nas luzes traseiras, (tanto de sinalização quanto as de freio). Durante a noite, veículos sem nenhuma iluminação podem provocar risco a todos os usuários da rodovia.

• Óleo e fluídos: responsável pela lubrificação do motor, o óleo deve estar na quantidade e espessura indicada, com uma cor clara. Caso contrário, deve ser trocado. Os fluidos merecem a mesma atenção, tendo em vista que são responsáveis por manter a temperatura do motor.

• Freios: é importante realizar a verificação dos freios, nas medidas de espessuras e conservação dos discos, assim como do desgaste das lonas e das pastilhas. É essencial verificar o nível do fluido de freio para que não esteja abaixo do mínimo necessário para o acionamento do circuito hidráulico, responsável pelo perfeito acionamento dos freios.

• Palhetas do limpador de para brisas: Mesmo durante o clima seco, com baixa ou inexistência de chuvas, é preciso analisar as palhetas do limpador, assim como o nível da água do reservatório de lavagem do pára-brisas, que deve ser observado, pois a peça precisa ser limpa durante todo percurso, mesmo que longo, para uma boa visibilidade da estrada.

No ramo automotivo, o engenheiro mecânico tem papel determinante pois é responsável por trabalhar viabilidade e custos envolvidos desde a fabricação até a facilidade de condução, durabilidade do automóvel, dinâmica, desempenho e ergonomia do veículo. No dia a dia, o professor Arruda destaca a importância de realizar a avaliação com um profissional de confiança. "A consulta com um especialista qualificado pode melhorar a compreensão sobre detalhes do seu veículo e apresentar as vantagens da manutenção preventiva, no lugar da corretiva", destaca.

Feita periodicamente com o objetivo de reduzir

ou impedir falhas e defeitos no carro, a manutenção corretiva deve ser intensificada no período de baixas temperaturas, já que o clima frio pode contribuir para que os automóveis apresentem problemas de funcionamento e performance dos mais variados tipos. "É preciso ter atenção para itens e peças como cabos e velas de ignição, que estão ligados ao sistema de partida e podem apresentar irregularidades, por exemplo. Esse cuidado aumenta para veículos com mais de cinco anos de fabricação", alerta.

Para saber qual é o período certo para realizar a manutenção preventiva, é preciso ficar de olho nas recomendações das fabricantes expostas no manual do proprietário para garantir uma viagem tranquila e segura. A avaliação também pode contribuir para a prolongação do tempo de vida estimado do seu veículo. Assim feito, é correr para aproveitar, apertar o cinto de segurança e pé na estrada!

Fonte: Faculdade Anhanguera área de Engenharia Mecânica

Prefeitura, vereadores e empresa de ônibus se reúnem para buscar soluções na prestação de serviços

Em pauta, os participantes analisaram a necessidade da identificação da queda de faturamento da firma para evitar possível alteração ou exclusão de horários na referida rota, no futuro

Na tarde de quinta-feira, 07 de julho, o prefeito Junão recebeu em seu gabinete os vereadores Chiquinho Sousa e Renan Lopes e os representantes da empresa de ônibus Santa Maria, a gerente administrativo Gisele Maximino e o encarregado de Relações Humanas Marlon Rocha, para discutirem algumas questões referentes ao transporte entre Guaíra e Barretos. O encontro foi acompanhado pelo advogado da Câmara, Dr. Heber Assis.

Em pauta, os participantes analisaram a necessidade da identificação da queda de faturamento da firma para evitar possível alteração ou exclusão de horários na referida rota, no futuro.

Gisele apresentou os dados financeiros para o prefeito e vereadores, destacando a queda na receita que, antes da pandemia, ultrapassava os R$ 90 mil mensais em viagens entre Guaíra a Barretos e que, após este período pandêmico, os lucros mal alcançam os R$ 30 mil.

A prefeitura se comprometeu a auxiliar a empresa na busca para identificar possíveis situações que estejam prejudicando a venda dessas passagens, pois muitos cidadãos se utilizam do transporte para se deslocarem ao município vizinho.

A gerente também aproveitou o encontro para ressaltar que não há como fazer mudanças de trajeto, que é definido pela Artesp (conforme abaixo) e que no momento, a empresa segue com um cronograma de horários de ida e volta (conforme imagem).

TRAJETO DA IDA

Av. 21, entre as ruas 18 e 16 (Praça Francisco Barreto), rua 16, Av. 23, Rua 32, Av. 37, Rua 28, Av. 39, Terminal Rodoviário de Barretos, rua 30, Av. 43, Trevo da Rodovia Brigadeiro Faria Lima, Rua 30, Av. 43, Trevo da Rodovia Brigadeiro Faria Lima, SP- 425 - Rodovia Assis Chateaubriand, Av. Dr. João Batista Santana, Av. Acácia Guairense, Rua 8, Av. 5, rua 10, Av. 21, Terminal Rodoviário de Guaíra, Av. 23, Av. Gabriel Garcia Leal, Av. Orbis Clube, Garagem.

TRAJETO DA VOLTA

Garagem (Av. Orbis Clube), Av Orbis Clube, Av. Gabriel Garcia leal, Rua 24, Av. 23, Av. Acácia Guairense, Rua 8, Av. 5, Rua 10, Av. 21, Terminal Rodoviário de Guaíra, Av. 23, Acácia Guairense, Av. Dr. Batista Santana, SP-425, Rodovia Assis Chateaubriand, Trevo da Rodovia Brigadeiro Faria Lima, Av. 43, Rua 30, Terminal Rodoviário de Barretos, Rua 30, Av. 25, Rua 18, Av. 21 entre Ruas 18 e 16 (Praça Francisco Barreto).

HORÁRIOS DE IDA E VOLTA

ARTESP
AGÊNCIA DE TRANSPORTE DO ESTADO DE SÃO PAULO
Linha intermu
AUTOS: 710

Ida

		E-17	F17	E-17		E-17		E-17	
Barretos	Barretos (Av. 21)	06:45	08:15	09:45	11:45	13:15	16:15	17:45	19:45
Barretos	Terminal Rodoviário	07:00	08:30	10:00	12:00	13:30	16:30	18:00	20:00
Guaira	Terminal Rodoviário	07:45	09:15	10:45	12:45	14:15	17:15	18:45	20:45
Guaira	Guaira (Orbis Club)	08:00	09:30	11:00	13:00	14:30	17:30	19:00	21:00

Volta

		E-17		E-17		E-17		
Guaira	Guaira (Orbis Club)	05:40	06:40	08:40	10:40	12:40	15:10	17:40
Guaira	Terminal Rodoviário	06:00	07:00	09:00	11:00	13:00	15:30	18:00
Barretos	Terminal Rodoviário	06:45	07:45	09:45	11:45	13:45	16:15	18:45
Barretos	Barretos (Av. 21)	07:00	08:00	10:00	12:00	14:00	16:30	19:00

Frequências

Sem marcação: opera todos os dias e feriados.
F17: opera de domingo, sábado e feriados
E-17: opera todos os dias, exceto feriados, domingo e sábado.

Sicredi inaugura a terceira agência em Barretos e comemora aniversário de 37 anos com chegada a Vista Alegre do Alto

O plano de expansão da Sicredi Aliança PR/SP deu mais dois importantes passos nesta semana

Na terça-feira (05) a cooperativa inaugurou a sua terceira agência em Barretos/SP e ontem (06), ocasião do aniversário de 37 anos, abriu as portas da agência em Vista Alegre do Alto/SP com show exclusivo da dupla Matogrosso e Mathias.

Para o Diretor Executivo da Sicredi Aliança PR/SP, Fernando Barros Fenner, o Sicredi traz um modelo de negócios centrado no associado que preza pelo atendimento de qualidade,
relacionamento próximo e contribuição com a comunidade local. "Quando falamos que o associado está no centro, ele realmente está e todas as nossas ações estão centradas nele para que ele tenha, além de todas as suas demandas financeiras atendidas, uma instituição
financeira que acredita e apoia o desenvolvimento da sua cidade. O Sicredi tem presença nacional e atuação local. Isto quer dizer que estamos presentes fortemente no Brasil todo mas que localmente, também estamos juntos em inúmeras ações no apoio econômico, cultural, esportivo e dentro dos ODS – Objetivos de Desenvolvimento Sustentáveis da ONU, entre outros, contribuindo de fato com a movimentação da economia e do desenvolvimento local", considerou.
"Primeiramente queremos agradecer a receptividade que temos nas duas cidades. Em 2014
iniciamos nossa expansão para o estado de São Paulo e Barretos foi a primeira cidade de norte paulista a nos receber, na Rua 22. Apresentamos o Sicredi e deu tão certo que logo após foi possível trazê-lo para mais municípios próximos. Mais tarde, em 2020 inauguramos a segunda agência em Barretos, a primeira agência fisital do Sistema Sicredi, na Avenida 43. Dois anos mais tarde, agora em 2022 inauguramos a terceira, próximo ao North Shopping. Isso só mostra que estamos no caminho certo e que estamos reforçando nosso compromisso com a cidade Barretense. O Sicredi será do tamanho que preciso for. Barretos pode contar com Sicredi", disse o Presidente do Conselho de Administração, Adolfo Freitag.
"A inauguração de Vista Alegre ficará marcada. No dia de aniversário de 37 anos da Sicredi
Aliança PR/SP chegamos a mais uma cidade próspera e que acreditou no Sicredi. E nós viemos para somar. Entendemos que o sócio confia sua vida financeira ao Sicredi e é nosso dever atendê-lo bem para que ele também prospere. O show com a dupla Matogrosso e Mathias foi um presente para a comunidade de Vista Alegre que fortemente prestigiou nossa chegada, nosso muito obrigado! Também foi muito bom ter conosco, João Batista Bernardo, o Mato Grosso, da dupla Matogrosso e Mathias, nascido em Vista Alegre, que recebeu nossa homenagem como associado 01. Estamos muito felizes pela inauguração da 15ª agência da Sicredi Aliança PR/SP no estado de São Paulo. Em agosto também chegaremos a Igarapava/SP, ampliando nossa rede de atendimento. Agradecemos a todos que participaram deste momento tão especial para nossa história", disse, Freitag.

Confira alguns momentos

BARRETOS

Vista Alegre do Alto

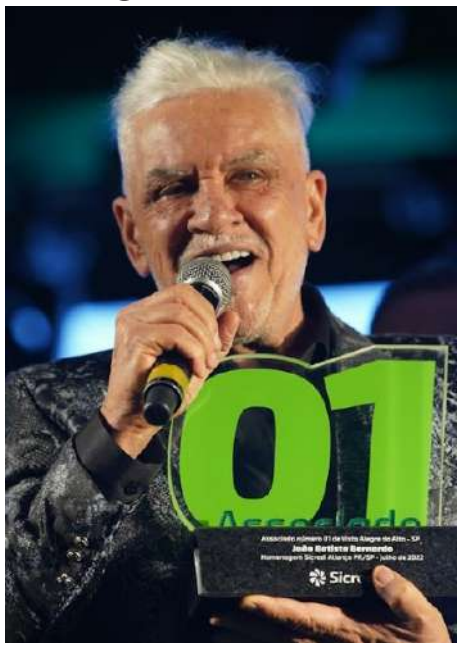

OFERTAS VÁLIDAS ATÉ 14 DE JULHO DE 2022 OU ENQUANTO DURAREM OS ESTOQUES

Guairense SUPERMERCADOS

A NOSSA ALEGRIA É TER VOCÊ AQUI!

Um Show de TOP Ofertas

Açougue completo com garantia de qualidade e procedência

- 10,99 — BUCHO BOVINO KG
- 19,98 — COSTELA BOVINA RIPA KG
- 24,99 — MÚSCULO BOVINO KG
- 26,99 — PALETA BOVINA KG
- 32,99 — COXÃO MOLE BOVINO KG
- 10,99 — TOUCINHO SUÍNO KG
- 14,99 — COPA LOMBO SUÍNO SEM OSSO KG
- 15,99 — PANCETA SUÍNA KG
- 16,99 — FILÉ MIGNON SUÍNO KG
- 13,99 — LINGUIÇA TOSCANA VIVIMAR KG
- 7,99 — COXA DE FRANGO PILÃO NUTRIBEM KG
- 8,79 — SALSICHA HOT DOG CONFINA GRANEL KG
- 1,59 — MORTADELA FATIADA AURORA TRADICIONAL CADA 100G
- 4,59 — MARGARINA CREMOSY 500G
- 22,99 — BATATA PALITO TRADICIONAL CONGELADA NOBRE 2KG
- 8,19 — ÓLEO SOJA BREJEIRO PET 900ML
- 13,99 — Café Torrado e Moído Rodeio 500g
- 4,79 — Mistura Leite Condensado Triângulo Mineiro TP 395g
- 3,69 — Creme Leite Jussara TP 200g
- 7,99 — Achocolatado em Pó Nescau Lata 370g
- 1,99 — Biscoito Recheado Nikito 135g
- 4,99 — Biscoito Vitarella Leite ou Maizena 350g
- 2,99 — Milho Verde Predilecta Lata 170g
- 4,99 — Maionese Liza Tradicional 500g
- 1,29 — Molho Tomate Refogado Predilecta Sachê 300g
- 2,99 — Macarrão Sêmola Dona Benta 500g
- 9,49 — Feijão Carioca Carunchão 1kg
- 15,99 — Açúcar Cristal Guarani 5kg
- 16,89 — ARROZ LONGO FINO TIPO 1 ALEGRETE 5KG
- 15,59 — ARROZ LONGO FINO TIPO 2 TRIVIAL 5KG

PARCELE SUAS COMPRAS EM ATÉ 3x NO SEU CARTÃO DE CRÉDITO!

Ofertas&Promoções DIÁRIAS

Siga-nos nas redes sociais: guairensesupermercado

Guairense SUPERMERCADOS

BEBIDAS

BEBA COM MODERAÇÃO

É PROIBIDA A VENDA E A ENTREGA DE BEBIDAS ALCOÓLICAS A MENORES DE 18 ANOS. Lei Estadual nº 14.592 de 19/10/11 • Art. 81, II do Estatuto da Criança e do Adolescente

- 8,99 — Água Mineral Natural Sem Gás H2Ótima 20L (RETORNÁVEL)
- 5,49 — Coca Cola Retornável 2L (RETORNÁVEL)
- 4,99 — Guaraná Cotuba Pet 2L
- 24,99 — Suco Laranja Prat´s Pet 3L
- 79,99 — Whisky White Horse 700ml
- 12,99 — Vinho Mesa Mioranza 750ml
- 2,69 — Cerveja Skol Puro Mate Lata 350ml
- 2,49 — Cerveja Crystal Pilsen Lata 350ml

PERFUMARIA E LIMPEZA

- 7,59 — Shampoo Monange 325ml
- 8,59 — Condicionador Monange 325ml
- 7,99 — Desodorante Aero Above 150ml
- 2,09 — Sabonete Albany 85g
- 11,89 — Papel Higiênico Sublime Folha Simples 30m — LEVE 12 PAGUE 11
- 2,19 — Lava Louças Assim 500ml
- 4,99 — Limpador Perfumado Casa & Perfume 500ml
- 5,99 — Desinfetante Triex 2L
- 6,49 — Amaciante Roupas Urca 2L
- 9,99 — Lava Roupas em Pó Tixan Ypê Caixa 800g

PADARIA GUAIRENSE

UM SHOW DE DELÍCIAS PARA TODA FAMÍLIA!

- 2,19 — Rosca Inglesa Creme, Chocolate ou Frutas Cristalizadas cada 100g
- 1,29 — Donuts Creme ou Chocolate cada 100g
- 1,79 — Gelatina Colorida cada 100g
- 1,29 — Pão Hambúrguer cada 100g
- 1,49 — Pão de Mel cada 100g
- 1,29 — Pão Hot Dog cada 100g
- 1,49 — Lua de Mel cada 100g
- 2,49 — Pão de Queijo Assado Tradicional cada 100g

AS OFERTAS DESTE BOX SÃO VÁLIDAS DE SEXTA A DOMINGO, 08 A 10 DE JULHO DE 2022

HORTIFRUTI FRESQUINHO TODOS OS DIAS!

- 1,79 — Alho a Granel cada 100g
- 2,99 — Batata Lisa kg
- 2,99 — Cebola Nacional kg
- 3,99 — Tomate Pizzadoro kg
- 1,49 — Limão Taiti kg
- 1,99 — Laranja Pera Rio kg
- 2,99 — Mamão Formosa kg
- 3,59 — Banana Nanica kg

FAÇA SUAS COMPRAS SEM SAIR DE CASA

NOSSA LOJA CONTA COM SINALIZAÇÃO DE SOLO EM TODOS OS SETORES: AÇOUGUE, PADARIA, FEIRA E CAIXAS. ESTAMOS CONTROLANDO A ENTRADA DE CLIENTES CONFORME DECRETO MUNICIPAL.

LIGUE OU ENVIE UM WHATS APP

ENTREGAMOS **SEM CUSTO ADICIONAL.**
PEDIDOS ACIMA DE R$ 50,00*** (CINQUENTA REAIS).

ATENDIMENTO: 2ª a Sábado: das 8h às 20h • Domingos: das 7h às 13h

anote nossos telefones
17 3331 6639
17 9 9626 7545
17 9 9632 1039

***FORMA DE PAGAMENTO: DINHEIRO / CARTÃO (DÉBITO, CRÉDITO E ALIMENTAÇÃO)

Vale Ultragaz — TEMOS VALE GÁS ULTRAGAZ

ENTREGAS A DOMICÍLIO GRÁTIS
PARA A CIDADE DE GUAÍRA, SÍTIOS, FAZENDAS E DISTRITO DO GUARITÁ.

HORÁRIO DE FUNCIONAMENTO
SEGUNDA A SÁBADO 7h às 21h
DOMINGOS 7h às 13h30

Ofertas válidas até 14 de julho de 2022 ou enquanto durarem os estoques. Após esta data os preços voltam ao normal. Para melhor atender aos nossos clientes NÃO VENDEMOS NO ATACADO. Garantimos a quantidade mínima de 10 Unid./kg de cada produto. Fica ressalvada eventual retificação das ofertas aqui veiculadas. Fotos ilustrativas. Cheques: somente c/ cadastro e sob consulta no SERASA. As mercadorias em promoção têm quantidades limitadas por clientes de acordo c/ o artigo 39 - I CDC. Lei nº 8.078 de 11/09/90 e artigo 12 - III Decreto nº 2.181 de 20/03/97.

ACEITAMOS CARTÕES DE CRÉDITO, DÉBITO E ALIMENTAÇÃO. CONSULTE

Guairense SUPERMERCADOS

LOJA 1 — RUA 20, 643 — GUAÍRA - SP
LOJA 2 — R. 40, ESQ. AV. 29 — GUAÍRA - SP

Social em Foco

MILENA

Hoje dia 10 de julho, é o aniversário dessa mulher linda e dedicada. sensível e também forte e guerreira, dona de um profissionalismo ímpar, sempre atenciosa com todos, Mas hoje as atenções será para ela que comemora mais um ano, ao lado do querido Mineiro, dos filhos Gabriela e Alexandre, dos familiares e inúmeros amigos. Parabéns Milena, muita saúde e milhares de momentos bons!

LINCOLN RIBEIRO

Neste dia 12 de julho o diretor da Revista Agro S/A e editor do jornal O Guaíra comemora mais um ano de vida, muito bom comemorar e celebrar esta data, com essa pessoa incrível,
Sempre preocupado com o resultado final de seu trabalho, Cuidadoso e amigo, Arquiteto de vocação, e muito bondoso de coração, sempre disposto a ajudar e executar o melhor plano de ação, até tudo ficar bem.
Vai receber o abraço da companheira Izildinha, dos filhos Felipe e Bárbara, dos familiares e dos amigos. Parabéns Lincoln !

DINAMÉRICO

Você é uma pessoa muito centrada em seus objetivos, determinado, focado e comprometido, admiramos sua dedicação com seu negócio e sua capacidade de sempre fazer acontecer. Mas neste dia 12 de julho para um pouquinho, curte a linda esposa Michele, os filhos e toda sua família. Desejamos saúde, muitas alegrias e muitas bênçãos! Parabéns, Dinamérico!

IVANA MOISÉS

Este dia 11 de julho é um dia especial para Ivana Moisés, Esperamos que a paixão que você possui por ensinar nunca vá embora e que a sabedoria que existe em você sempre seja compartilhada com o resto do mundo, pois ensinar é o seu maior talento!
Parabéns ao lado do marido André, e da linda Maria Laura. Um grande abraço Ivana!

ANIVERSARIANTES

10/07
JOÃO ALBERTO LELIS NETO
MILENA ARAUJO

11/07
ARTHUR TELES TAKASSI
ROGERIO TALARICO

12/07
LINCOLN SANTOS RIBEIRO
HUGO DE OLIVEIRA CLEMENTE
DINAMERICO SERAFIM AGUETONI

Anvisa recomenda que proibição da venda, importação e propaganda de cigarros eletrônicos seja mantida no país

Um relatório sobre os impactos que a regularização do uso de cigarros eletrônicos pode causar no Brasil foi divulgado quarta-feira (6) pela Agência Nacional de Vigilância Sanitária

Documento da Agência Nacional de Vigilância Sanitária, a Anvisa, recomendou nesta quarta-feira (6) que a proibição de venda, importação e propaganda de cigarros eletrônicos seja mantida no Brasil. Um relatório sobre os impactos que a regularização do uso de cigarros eletrônicos pode causar à saúde da população, sobretudo aos jovens, foi apresentado pela diretoria do órgão, durante a décima reunião da diretoria colegiada que aconteceu em Brasília.

Segundo a diretora da Anvisa, Cristiane Rose, estudos científicos apontam que o uso do cigarro eletrônico entre os jovens pode potencializar a dependência e aumentar os riscos à saúde em várias esferas, além de causar sequelas neurológicas.

"Seria colocar em risco a saúde de dezenas de milhares de brasileiros e brasileiras. O uso está relacionado a diversos riscos, aumento do risco na inicialização de jovens ao tabagismo, alto poder de dependência, toxicidade, danos à saúde pulmonar, vascular, neurológico, entre outros."

A proibição já existe desde 2009, por meio de resolução da Anvisa. O relatório apresentado trouxe informações que antes eram desconhecidas, o que contribuiu para que a decisão fosse mantida.

O cigarro eletrônico pode parecer inofensivo. Mas, de acordo com especialistas, pode provocar consequências tão graves quanto o cigarro comum. Além das doenças pulmonares e cardiovasculares, pode levar ao câncer.

O próximo passo depois dessa decisão da Anvisa é lançar uma consulta pública para saber o que a sociedade acha sobre o uso do cigarro eletrônico. Ainda não há data definida.

Fonte: Brasil 61

RESUMO DAS NOVELAS

SEGUNDA-FEIRA - Joaquim garante à Isadora que irá protegê-la após o casamento. Santa confronta Emília e Enrico. Cipriano se separa de Emília e afirma que ficará com Jojô. Lorenzo comemora seu casamento com Letícia. Isadora revela a Rafael que aceitou se casar com Joaquim. Giovanna não aceita abrigar Emília. Úrsula teme que Rafael os entregue para a polícia. Leônidas desconfia das intenções de Matias com Olívia. Onofre pede perdão à Lucinha. Inácio anuncia a Constantino que o cassino está à beira da falência. Benê vê Eugênio beijar Violeta. Davi e Heloísa descobrem que os documentos contra Joaquim desapareceram.

SEGUNDA-FEIRA - Í Marcela e Paulo se surpreendem com o depoimento de Jonathan. Leonardo afirma a Danilo que Jonathan não sabe que a morte de Clarice está ligada a sua pesquisa. Olívia se preocupa com o relacionamento abusivo entre Lou e Renan. Anita fica abalada ao falar sobre a tatuagem que teve que apagar. Marcela avisa Paulo que Jonathan é agora o principal suspeito no caso de Clarice. Moa conta para Pat onde escondeu a pesquisa da fórmula secreta. Andréa se reúne com o seu grupo de mulheres. Pat, Moa, Ítalo e Rico veem uma foto de Clarice e Andréa no mural da casa de eventos.

SEGUNDA-FEIRA -José Leôncio fica indignado quando Jove comunica que irá morar na tapera depois que se casar com Juma. Tadeu fica sensibilizado ao encontrar Guta. Zefa aceita o convite de Tadeu para assistir à roda de viola na fazenda. José Lucas revela a Tibério que não consegue tirar Juma da cabeça. Zefa fica abalada quando Tadeu se despe para tomar banho no rio. José Leôncio acredita que Juma quer afastar Jove dele. Marcelo pede a José Leôncio para conferir o gado antes de fechar a compra.

SBT – 21h15

SEGUNDA-FEIRA - Lulu e Dulce Maria vibram sozinha com a possibilidade de se tornarem primas, caso Fátima e Cristóvão adotem Lulu. Estefânia e Solange encontram no quarto de Cassandra pôsteres, corações e montagens de Vitor com Paula, mãe da garota que faleceu. Estefânia fica chocada. Madre Superiora avisa que a partir de agora Lulu fica na semana igual as demais meninas e aos finais de semana na casa de Cristóvão e Fátima, como se fossem seus pais. Todos comemoram. Dulce Maria fica feliz com a notícia. Haydee encontra o quarto de Flávio todo quebrado. Cassandra fala com Bruna. Flávio assusta Haydee e diz que será duas vezes pior que Nicole. O rapaz garante que irá infernizar a vida de Haydee até ficar com a herança dela e que a partir de agora é ele que manda em tudo. Haydee fica assustada e chora muito. Solange mostra para Vitor o quarto de Cassandra. Políticos procuram Rosana devido a personagem dela que é sucesso na internet, a Super Prática.

RECORD – 15h15

SEGUNDA-FEIRA - Arlete diz para Carolina que Pedro e Michele erraram e que Pedro não deixou de amá-la. Pedro liga para Carolina, mas ela não atende. Andressa diz para Miguel que Leo vai tirar Beatriz da clínica. Miguel diz que é loucura. Antônio e Leo entram na casa onde Beatriz foi internada. Vilma manda Suelen ligar para a casa e avisar que ela vai chegar mais tarde. Vilma liga para uma pessoa e diz que precisa das placas fênix urgente. Vilma desliga e diz que a hora de Andressa está chegando. Roberto diz que ama Andressa e não vai deixar Miguel prejudicar a vida dela. Miguel diz para Andressa ir urgente para casa. Ela diz que ele tem segredos. Ele confirma. Margareth e Demoro chegam na cabana de Miguel. Lipe diz que vai atrás de Vivi e do filho dela. Zé diz que a policia vai continuar seguindo Lipe. Pedro fica sabendo que Michele contou para Carolina sobre o beijo. Pedro diz que não é culpa de Michele. Ivonete invade a sala de Vilma e pergunta se foi ela que matou Wallace e é a incendiária.

Vilma diz que Ivonete está caindo no jogo de Carolina. Lourdes diz que Vilma mentiu e deu um teste provando a esterilidade de Tomás. Lourdes diz que todos sabem que Vilma desviou dinheiro da fábrica. Vilma diz que Lourdes armou para ela. Lourdes diz que era a única forma de se aproximar de Vilma. Vilma diz que Ivonete ama dinheiro e não Tomás. Vilma assume que colocou fogo na fábrica e que Tomás sabia de tudo desde o começo. Lourdes avança para cima de Vilma. Suelen aparta. Ivonete diz para Vilma que vai colocá-la na cadeia. Ivonete chora e diz que Tomás é cúmplice de Vilma. Guga diz para Tomás que Ivonete o ama de verdade. Ele diz que Ivonete é uma golpista. Antônio e Leo chegam com Beatriz ao apartamento de Andressa. Junior diz para Manu que sabe que foi ela que o atropelou. Ela pede desculpas. Vilma fica sabendo que Beatriz foi resgatada novamente. Pedro diz para Carolina que veio explicar o que aconteceu entre ele e Michele. Ela diz que não tem como explicar a sujeira que ele fez com ela. Tuquinha e Eurico dizem para Ivonete e Lourdes que elas devem deixar a investigação do incêndio na mão da justiça. Cazé diz que acha que foi Vilma.

Telma diz que Vilma pagava Leo para espionar as pessoas. Suelen engole seco. Mercedes reage. Lourdes diz para Suelen abrir os olhos. Carolina diz que não aceita traição. Pedro diz que foi apenas um momento. Carolina diz que quem ama, não desliza e o manda embora. Vivi diz para Raíssa que está com medo de Lipe aparecer e que ainda não decidiu se terá ou não o bebê. Vivi pergunta o que Raíssa faria se tivesse engravidado quando foi estuprada. Raíssa diz que os pais dela escolheram que ela tivesse o filho, mas por ela, não teria. Vilma pega as placas da fênix. Telma chama Junior para ir para o quarto dele. Ele fica nervoso. Roseclair diz que é bobagem Guilherme se afastar de Michele. Ele diz que tem medo de contaminar Michele. Ela diz que pessoas que com HIV se relacionam e não deixam de amar os parceiros.

SUDOKU

6						2	9	5
7			4	9		6		
2	8			5				
			9	2	7		3	
	9	2	8		5	7	1	
	4		1	6	3			
				3			5	9
		3		7	8			2
4	2	8						7

RESP. CRUZADINHA/ SUDOKU

7	6	3	9	1	5	8	2	4
2	4	1	8	7	6	3	5	9
9	5	8	4	3	2	6	7	1
8	2	6	3	1	7	4	9	5
6	1	7	5	4	8	2	9	3
4	3	5	7	2	9	1	6	8
1	7	4	6	5	3	9	8	2
3	8	9	2	6	4	5	1	7
5	9	2	1	8	7	3	4	6

Coluna XADREZ

XADREZ E A DIVERSIDADE (1)

Por Rafael Pimentel

Nos últimos dias, na preparação para representar Guaíra nos próximos Jogos Regionais, recebi um livro antigo (de 1972!) e quase não comentado sobre "As regras enxadrísticas do Supermatador" de Frederico Carlos Igel, que questiona como os Grandes Mestres analisavam até ali as suas partidas e trazia uma nova abordagem de análise estratégica do xadrez. Um fato curioso que me fez chegar até este livro, foi que em uma entrevista com Luciano Fier, pai do Grande Mestre brasileiro Alexandr Fier, ele mencionou que foi um dos primeiros livros que o "Alexandre" estudou (Xadrez Explicado com Rafael Leitão). Na conclusão desse método de análise, o autor faz uma correlação interessantíssima sobre o que são as diagonais para as Torres* e o que são as verticais e horizontais para os Bispos*, o que são as casas pretas para o bispo que se movimenta apenas nas casas brancas, e vice-versa, que me causou a reflexão da necessidade de relação mútua das peças para a realização de um objetivo, um plano ou um ideal.

*Como a Torre e o Bispo se movimentam:

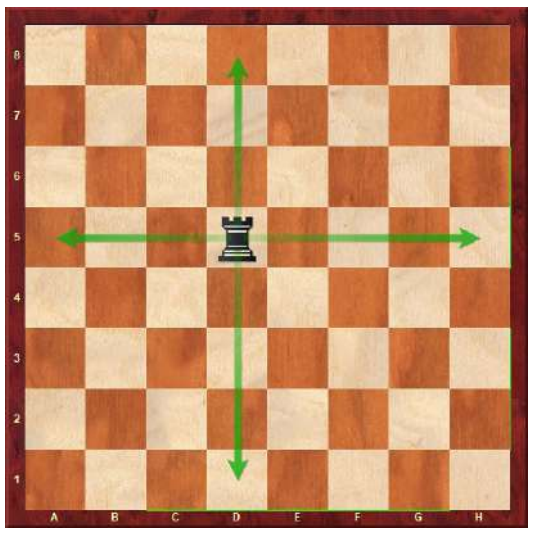

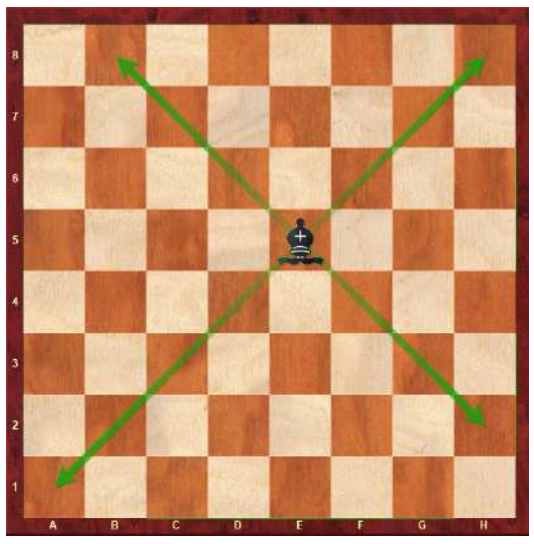

Para que os objetivos de uma partida de xadrez sejam alcançados, a consecução de uma estratégia, um determinado plano ou a vitória, o maior objetivo na partida, suas peças precisam ter sinergia ou harmonia para que juntas materializem o que se encontra dentro da mente do jogador. Geralmente uma peça em sua solitude e deficiências é insuficiente para destoar no tabuleiro, sendo que ao serem somadas, cada qual com a sua característica marcante e potência, podem resultar em grandes feitos no tabuleiro.

Assim deveria caminhar a sociedade fora dos tabuleiros, somos um emaranhado de pessoas com dificuldades, fraquezas e limitações, mas também temos aspectos positivos, que devem ser potencializados não para sermos destaques ou melhor que os outros, mas de uma forma que seja possível conviver em um ambiente onde todos possam contribuir com o seu melhor, afinal, cada ponto de luz (vida; pessoa) é único, não possuem os mesmos hábitos ou toma decisões da mesma maneira, mas o compartilhamento de ideias sadias (divergentes ou não) podem transformar algo MEU ou SEU, em NOSSO e se desenvolver de forma positiva para mais pessoas, cada qual compartilhando com a sua experiência, potencialidades e, porque não, suas fragilidades.

Agora vejamos aqui... se no tabuleiro as peças precisam de harmonia para chegar a um resultado positivo, fora do tabuleiro tem que haver espaço para todas as pessoas conviverem adequadamente, independendo a sua crença, seu gênero ou identidade e sua classe social, e que esses laços lastreados por bom senso nas mais diversas questões possam dar Xeque-Mate na discriminação, intolerância e no preconceito.

CONSELHO DO DIA: "Come primeiro, quem chega primeiro", este conselho de Ludek Pachman vem para auxiliar na estratégia de uma partida com roque em lados opostos, Igel (no livro "As Regras Enxadrísticas do Super-Matador") menciona que ganha o jogador que conseguir, primeiramente, quebrar a defesa do adversário.

EXERCÍCIO #008): Esta posição foi tirada da chamada "Partida do Século". Bobby Fischer com apenas 13 anos enfrentara Donald Byrne, um dos fortes jogadores americano da época (1956).

Nesta posição, jogam as pretas:

Resposta:

Byrne-Fischer (New York, 1956)

17...♗e6!! um sacrifício de Dama surpreendente **18.♗xb6 ♗xc4+ 19.♔g1 ♘e2+ 20.♔f1 ♘xd4+ 21.♔g1 ♘e2+ 22.♔f1 ♘c3+ 23.♔g1 axb6 24.♕b4 ♖a4 25.♕xb6 ♘xd1** depois da fumaça, a situação se esclarece, as pretas ficam com uma Torre e duas peças pela Dama, uma vantagem material ganhadora, ao qual devemos acrescentar a descoordenação das peças brancas.

Paulista supermercados
GUAÍRA
Paulista Supermercados
@paulistasupermercados
(17) 9 9660-9115
comece o mês economizando
Ofertas abaixo válidas até DOMINGO (10/07/2022) ou enquanto durarem os estoques
OFERTA 17,98 Arroz Tio Urbano Tipo 1 - 5kg 19,99
OFERTA 19,95 Arroz Vasconcelos Tipo 1 - 5kg 21,99
OFERTA 7,85 Feijão Carioca Riversul 1kg 9,49
OFERTA 14,95 Açúcar Cristal Santa Isabel 5kg 18,99
OFERTA 14,98 Café em Pó La Santa 500g Tradic. ou Extra Forte 17,99
OFERTA 5,49 Farinha de Trigo Nita 1kg 5,98
OFERTA 3,49 Macarrão Basilar Semolado 500g Espag. ou Parafuso 4,49
OFERTA 1,39 Molho de Tomate Ivoini Sachê 300g Tradicional
OFERTA 3,79 Creme de Leite Jussara TP 200g
OFERTA 5,49 Iogurte Cond. Piracanjuba Semidesnat. TP 395g
OFERTA 12,98 Achoc. Pó Nescau Sachê 730g 13,99
OFERTA 1,49 Biscoito Tucs Bela Vista 100g
OFERTA 1,99 Cerveja Skol, Brahma ou Antarctica Garrafa 300mL
OFERTA 2,89 Cerveja Amstel Pura Malte Lata 350mL
OFERTA 5,49 Refrigerante Coca Cola 2L Retornável 5,99
OFERTA 7,99 Coxa e Sobrecoxa de Frango Congelado kg
OFERTA 18,99 Filé Peito Frango Sadia ZIP Cong. 1kg 24,99
OFERTA 19,99 Linguiça Toscana Perdigão na Brasa kg 23,99
OFERTA 29,99 Ponta de Peito Bovina Kg
OFERTA 11,94 Detergente Líquido Ypê 6 Unid. 10% Desconto 12,39
OFERTA 8,99 Amaciante Ypê 2L Intenso ou Aconchego 9,99
OFERTA 18,99 Deterg. em Pó Tixan Ypê 1,6kg 19,99
OFERTA 21,99 Det. Pó Omo Lavagem Perfeita 1,6kg Grátis 150g 22,99
OFERTA 18,99 Papel Hig. Neve 30m Folha Dupla Lv 12 Pg 11 Rolos 19,99
O melhor e mais barato hortifruti da cidade. Direto do produtor pra você
OFERTA 1,89 Batata Extra Especial kg 3,99
OFERTA 3,99 Brócolis Ninja Unidade 6,99
OFERTA 1,69 Tomate Cereja Bandeja 2,49
OFERTA 18,90 Alho Granel kg 22,90
OFERTA 3,99 Melão Amarelo kg 6,99
OFERTA 3,99 Banana Nanica kg 4,99
OFERTA 5,99 Maracujá Azedo kg 6,99
ATENÇÃO CLIENTES
Receba as promoções pelo nosso WhatsApp
Adicione nosso número e envie OFERTAS
Guaíra (17) 9 9660-9115
Ofertas válidas até dia 13/07/2022 para GUAÍRA ou enquanto durarem os estoques
OFERTA 2,99 Cerveja Império Lager Lata 350mL 3,29
OFERTA 2,29 Cerveja Puro Malte Lata 350mL 2,49
OFERTA 2,49 Cerveja Skol Puro Malte Lata 350mL 2,99
OFERTA 2,59 Cerveja Império Puro Malte Lata 350mL 2,69
OFERTA 6,49 Gin Tônica Flowers Lata 269ml 6,99
OFERTA 8,90 Vodka Smirnoff Ice 275mL 9,49
OFERTA 3,49 Cerveja Budweiser Lata 350mL 3,79
OFERTA 4,29 Cerveja Heineken Lata 350mL 4,49
OFERTA 19,99 Tulipa de Frango Temperada kg 29,99
OFERTA 17,99 Costela Suína Kg 22,99
OFERTA 25,99 Músculo Bovino kg 29,99
OFERTA 42,99 Contra Filé Bovino Kg Porcionado Peça Vácuo 47,99
OFERTA 11,99 Salsicha Seara Hot Dog Kg 13,99
OFERTA 22,99 Mortadela Defumada Seara Gourmet Fatiada kg 25,99
OFERTA 29,99 Presunto Seara kg Peça ou Pedaço 31,99
OFERTA 29,99 Linguiça Calabresa Perdigão kg 34,99
OFERTA 9,99 Salame Fatiado Aurora 100g 14,99
OFERTA 1,59 Hambúrguer Misto Seara Texas 56g 1,89
OFERTA 1,99 Steak de Frango Seara 100g 2,49
OFERTA 4,99 Empanado Frango Seara Presunto e Queijo 120g 5,49
OFERTA 12,99 Lasanha Perdigão Congelada 600g 14,49
OFERTA 17,99 Batata Palito Bem Brasil 1,5kg Cong. 19,99
OFERTA 9,99 Pão de Alho Sabupper Gourmet 320g 11,99
OFERTA 4,99 Pão de Queijo Bisccoino 400g Tradicional 5,99
OFERTA 6,99 Requeijão Tirolez 200g Tradicional 7,49
OFERTA 7,99 Margarina Doriana 500g Com ou Sem Sal 8,99
OFERTA 10,99 Manteiga Scala 200g Com Sal 11,99
OFERTA 2,19 Iogurte Natural Itambé 170g 2,99
OFERTA 2,49 Iogurte Grego Danone 100g 3,49
OFERTA 5,99 Leite Fermentado Chamyto Nestlé 450g 6,99
OFERTA 8,99 Bebida Láctea Yopro 250mL 9,99
OFERTA 17,99 Sorvete Napolitano 2L
FIQUE LIGADO NAS NOSSAS REDES SOCIAIS
Quinta da Carne 07/07
Segunda a Quarta Verde 11/07 a 13/07
Quarta do Leite 13/07
Ofertas válidas até dia 13/07/2022 para GUAÍRA ou enquanto durarem os estoques
OFERTA 16,95 Arroz Carunchão Tipo 1 - 5kg 18,75
OFERTA 12,98 Macarrão Instant. Nissin Lamen 60g Lv 6 Pg 5 13,99
OFERTA 3,49 Macarrão Lasanha Petybon 200g Tradic. 3,99
OFERTA 3,99 Molho Tomate Pomarola Lata 340g Tradicional 4,99
OFERTA 4,49 Tempero Sazón 60g 5,49
OFERTA 5,99 Batata Palha Elma Chips 100/110g 7,49
OFERTA 5,49 Atum Ralado Gomes da Costa 170g 6,99
OFERTA 5,98 Azeitona Verde Rivoli Fatiada ou Sem Caroço 150g 6,99
OFERTA 12,98 Palmito de Açaí Tatá Rodela 300g 13,99
OFERTA 24,95 Azeite O-live Extra Virgem Vidro 500mL 26,99
OFERTA 1,89 Biscoito Nikito Recheado 135g 2,39
OFERTA 4,99 Achocolatado em Pó Muky 400g Chocolate 5,99
OFERTA 11,98 Café em Pó Unoro 500g Tradicional 12,99
OFERTA 21,99 Café Melitta Sabor da Fazenda Lv 500g Pg 450g 23,99
OFERTA 32,90 Cappuccino Pacaembu 1kg 34,99
OFERTA 5,89 Pão de Forma São Sebastião 450g 6,49
OFERTA 4,19 Torrada Bauducco 142g 4,99
OFERTA 5,39 Rosquinha Vitarella 350g 6,99
OFERTA 4,59 Salgadinho Kalock 150g 5,99
OFERTA 18,99 Batata Pringles 159g Mostarda e Mel ou Vinagre e Sal 21,99
OFERTA 3,89 Balas Docile 50/70/80g 3,99
OFERTA 2,59 Chocolate Nestlé Kit Kat 41,5g 3,99
OFERTA 11,99 Bombom Nestlé Especialidades 251g 12,99
OFERTA 15,49 Choc. Lacta Bis Com 3 Unid. Leve Mais Pague Menos 15,99
OFERTA 5,98 Energético Red Horse Latão 473mL 6,99
OFERTA 7,85 Água de Coco Maguary Puro Coco TP 1L 8,99
OFERTA 9,98 Suco Tampico Frutas Cítricas Pet 3L 10,99
OFERTA 10,99 Suco Maguary Seleção Uva Pet 1,5L 12,99
OFERTA 15,99 Suco Prats 1,7L Laranja 17,99
OFERTA 9,99 Vinho Nacional Del Vigo 750mL Bordô 12,99
OFERTA 13,98 Vinho Nacional Miorança 750mL 15,99
OFERTA 23,90 Vinho Chileno Chilano 750mL 29,99
OFERTA 24,90 Vinho Argentino Ruta 36 Red Blend 750mL 27,99
3X DIVIDIMOS EM ATÉ 3X NO CARTÃO Paulista NAS COMPRAS ACIMA DE R$150,00
Faça já o seu cartão. Acesse o site: https://cartoes.uzecomvoce.com.br/paulista
Ofertas válidas até dia 13/07/2022 para GUAÍRA ou enquanto durarem os estoques
OFERTA 1,59 Sabonete Nips 90g 1,69
OFERTA 2,69 Sabonete Johnson's 80g 2,99
OFERTA 2,69 Sabonete Nivea Hidratante 85g 3,49
OFERTA 15,99 Sabonete Palmolive 85g Leve 6 Pague 5 Unidades 16,99
OFERTA 8,69 Creme Dental Colgate Total 12 - 90g 10,99
OFERTA 3,99 Creme Dental Colgate MPA 90g 4,79
OFERTA 14,99 Enxaguante Bucal Colgate Plax Lv 500mL Pg 350mL 18,99
OFERTA 9,99 Shampoo Seda 325mL 10,99
OFERTA 12,99 Condicionador Seda 325mL 13,79
OFERTA 13,99 Desodorante Rexona Aero 150mL 14,99
OFERTA 7,99 Desodorante Monange ou Bozzano Aero 150mL 8,99
OFERTA 12,99 Papel Hig. Qualité 30m Folha Dupla 12 Rolos 13,99
OFERTA 17,99 Papel Hig. Personal Vip 30m Folha Dupla Lv 12 Pg 11 Neutro 19,99
OFERTA 1,69 Detergente Líquido Esfrolux 500mL 1,79
OFERTA 9,99 Amaciante Downy Concentrado 500mL 12,99
OFERTA 14,99 Detergente em Pó Baby Soft Saché 2kg 15,99
OFERTA 17,99 Deterg. Pó Brilhante Sanitizante Limpeza Total Saché 1,6kg 18,99
OFERTA 29,99 Deterg. Pó Omo Lavagem Perfeita Saché 2,4kg 32,99
OFERTA 6,79 Amaciante Baby Soft 2L Grátis 200mL Azul 7,19
OFERTA 13,99 Amaciante Urca Galão 5L Azul 15,99
OFERTA 11,95 Água Sanitária Triex Galão 5L 14,19
OFERTA 4,59 Limp. Veja Multiuso Original 500mL 10% Desc. 5,39
OFERTA 5,99 Desinfetante Ypê Antibac Refil 500mL 6,99
OFERTA 5,99 Desinfetante Esfrolux 2L 7,39
OFERTA 12,99 Desinfetante Triex Galão 5L 14,69
OFERTA 12,99 Água Sanitária Candura Galão 5L 14,99
OFERTA 18,99 Jogo de Copos Nadir 6 Unidades 350mL 23,99
OFERTA 17,99 Frigideira Francesa Termita N18 23,99
OFERTA 29,99 Processador de Alimentos Original Lime 500mL 31,99
OFERTA 39,99 Caixa Org. Rattan Plástica Preta 40L 59,99
OFERTA 69,99 Ducha Lorenzetti Maxi Banho 127v 79,99

NOTINHAS SEM COMPROMISSO

Por Kátia Lacativa
KatiaLacativa notinhas.oguaira@gmail.com

Santos do dia: Veronica Giuliano, São Mauricio, Beatos: Francisco, Abdul-Muti, Rafael Massbki.

Anjo do dia: Ieiazel

Comemora-se: Dia da Pizza, Dia da Saúde Ocular.

Lua: Crescente

Para Começar
Espalhe Amor por onde você for, espalhe Alegrias...energias boas e o que mais o seu coração transbordar. Seja Luz...Seja Amor... Seja Paz!

Desejos I
Um dia as coisas darão tão certo que todos nós vamos – simplesmente – rir do sofrimento que passamos!

Desejos II
Um dia ainda encontro alguém que queira me encontrar!

Desejos III
"Pai Nosso que está no céu, ilumine nossos passos, hoje, amanhã e sempre!"

Grandes abraços aos grandes amigos:
- Lívia Marques
- Rodrigo Soares Borgheti
- Rafael Favarini
- Carlos Humberto Nogueira Lourenço
- Ana Inês Ferreira
- Rosani Talarico e Paulão Zemi
- Feris Jomaa
- Maíza Paiva
- Lenita Mendonça
- Éder Saud
- Leina Junior
- Maria Alcina Junqueira Macedo
- Taíza Quacio
- Maria José e Oswalda da Salgderia
- Hamilton Mori

É o que dizem
1- Signos que amam a vida de solteiro
Escorpião
Leão
Câncer
Aquário
2- Signos que vivem de mau humor
Touro
Peixes
Gêmeos
Capricórnio
3- Signos que não sabem mentir
Sagitário
Virgem
Libra
Áries

Diálogo sem gracinha
---- O que vamos fazer hoje, coxinha?
---- O que fazemos todos os dias Pastel, tentar sabotar a dieta de todo o mundo!

Este diálogo é com gracinha:
--- Alô, aqui é a professora de seu filho.
--- O que aconteceu?
--- Pedimos para fazer um trabalho...era para fazer em dupla e escolher o melhor amigo para ajudar...
--- E?
--- Seu filho trouxe o cachorro!
Curtinhas
- Que seu deia seja leve e cheio de paz!
- Felicidade é também um cheirinho de café bem cedo!
- Nem demais, nem de menos, suficiente para ser feliz.
- Um dia seremos apenas um retrato na estante de alguém...depois, nem isso!
- Gratidão pelo privilégio da vida
- Não exijas dos outros qualidades que não possui!
- Permita-se ser o que quiser nesta vida, menos infeliz!
- Que nosso domingo seja de beleza farta!

Histórias da vida real
Uma lição de amor

O senhor Juan tem 91 anos e seu cão chamado "Leal" tem 16 anos. Leal não pode mais andar por causa de uma artrite canina. Senhor Juan tem muitas dores por causa da idade e o único jeito que ele tem de levar Leal ao veterinário é no cesto da bicicleta. Perguntado de onde ele tira forças para pedalar por mais de 2 quilômetros e ele respondeu: "Do amor que tenho pelo meu amigo!"

Para terminar
Pessoas especiais merecem "Bom Dia" todos os dias... assim sendo recebam meu "Bom dia" cheio de Alegria, Fé, Esperança, Amor, Saúde, Paz!
Feliz Domingo a todos!