

Prefeitura se reúne com COREN e representantes da classe de técnicos e auxiliares de enfermagem

A classe solicitou ao chefe do Executivo municipal a possível alteração para 30 horas de jornada de trabalho

Na tarde desta segunda-feira, 13 de março, o prefeito Júnio recebeu em seu gabinete representantes do Conselho Regional de Enfermagem e da categoria de técnicos e auxiliares de enfermagem do quadro de servidores públicos municipais, além do diretor municipal de saúde Cervantes Garcia e da chefe das unidades básicas de saúde, Monique Ribeiro.

Estiveram presentes as servidoras Aline Rodrigues da Silva, Carla Vitalino e Eliana Junqueira e os conselheiros do COREN; Jordecan José de Queiroz Ferreira e Luciano Robson dos Santos.

Pág. 03



Deputada Delegada Graciela destina verba de R\$ 280 mil para a apae de Guaíra comprar van adaptada

O vereador Francisco Borges de Souza Filho, o Chiquinho, e os suplentes a vereador Eder Tavares e Jorge da Ambulância tiveram audiência na Câmara Municipal de Guaíra para tratar sobre as emendas destinadas pela deputada Delegada Graciela ao Município. Esteve presente na reunião o assessor parlamentar, Ronei de Faria.

Pág. 04



DEPUTADA DELEGADA GRACIELA DESTINA VERBA DE R\$ 280 MIL PARA A APAE DE GUAÍRA



GERAL

Cadastro para castração de cães e gatos continua a ser feito no Canil Municipal

As inscrições devem ser feitas de segunda, terça, quinta e sexta-feira, no Canil Municipal (antigo matadouro) localizado no Anel Viário Júlio Rubim número 199, das 7h às 12h e das 13h30 às 16h30.

Judocas guairenses estão no TOP 10 da Federação Paulista

Pág. 05

IMPOSTO DE RENDA

Prazo para declarar Imposto de Renda começa nesta quarta-feira (15)

Pág. 06

MERENDA ESCOLAR

Reajuste de valores da alimentação escolar ajuda mas não é suficiente, diz especialista

Pág. 09

AGRO

Programa Milho+ SP projeta autossuficiência na produção de milho no Estado

Pág. 10

GOVERNO DE SP

Governo de SP renova parceria com agência de cooperação japonesa

Pág. 11

NOTA FISCAL PAULISTA

Prêmio de R\$ 1 milhão da Nota Fiscal Paulista vai para morador de São João da Boa Vista

Pág. 12

**DOCTOR CLEAN & MD VIDROS E ACESSÓRIOS:
UMA PARACERIA DE SUCESSO!!!**



JUNTOS PARA MELHOR ATENDER
VOCÊ AMIGO CLIENTE, COM
MANUTENÇÃO E LIMPEZA E
ESPECIALIZADA
PARA SEU VEÍCULO

**Você é o nosso convidado
VENHO NOS FAZER UMA VISITA!!!**

Rua 04, N. 215 A centro - (final da av. 3)
Fone: (17) 99978-9090 / 98134-7291

MD
VIDROS E ACESSÓRIOS
AUTOMOTIVOS



Oficina especializada em

- Troca de Para-brisa
- Manutenção em Fechaduras
- Acessórios em Geral
- e Maquinas de vidro

(17) 98134-7291

Rua 04 Nº215A - Centro - Guaíra/SP Ref. (final da Av 3)

PLEITO JUSTO

A reunião realizada entre a Prefeitura Municipal e os representantes do Conselho Regional de Enfermagem e da classe de técnicos e auxiliares de enfermagem foi uma importante iniciativa para ouvir as demandas e necessidades desses profissionais tão importantes para a saúde pública. Em pauta, a solicitação da possível alteração para 30 horas de jornada de trabalho.

A possível alteração para 30 horas de jornada de trabalho é uma reivindicação justa e merecida por esses profissionais, que são essenciais para a saúde pública e que atuam com dedicação e comprometimento em prol da popula-

ção. E não podemos esquecer que durante a pandemia, esses profissionais estiveram na linha de frente, dedicando-se incansavelmente a salvar vidas e a prevenir a disseminação do vírus.

É preciso reconhecer a importância do trabalho desses profissionais e garantir que eles tenham uma jornada de trabalho adequada e que lhes permita ter uma vida mais equilibrada e saudável. A Prefeitura Municipal está de parabéns por abrir o diálogo e se mostrar disposta a analisar essa solicitação, demonstrando que está comprometida em valorizar e reconhecer a importância desses profissionais para a sociedade.



ARTIGO

Altas nos impostos vira pesadelo para contribuinte em 2023



da em 2020 para que as decisões no órgão, que tem o mesmo número de representantes do Fisco e de empresas, passasse a beneficiar os contribuintes. Esse levantamento mostra como a Medida Provisória nº 1.160/2023, que volta a dar à União o voto de qualidade, resulta em elevação indireta da arrecadação federal. O Ministério da Fazenda e o Governo Lula esperam arrecadar mais R\$ 50 bilhões neste ano, mas, para isso, precisa superar a resistência de Congresso e entidades empresariais.

Na mesma toada, o Supremo Tribunal Federal (STF) confirmou liminar anterior que inclui o custo das tarifas de transmissão (TUST) e de distribuição (TUSD) na base de cálculo do Imposto sobre Circulação de Mercadorias e Serviços (ICMS) de energia elétrica. A decisão atende demanda de estados e do Distrito Federal, que buscam aumentar a arrecadação e teve voto contrário somente do ministro André Mendonça.

O STF, na verdade, reverteu o posicionamento da própria corte sobre o tema, dado em 2017. Na ocasião, o entendimento foi de que o imposto deve incidir somente sobre o valor da mercadoria, e não sobre valores embutidos na operação.

A alta para os consumidores chegará a partir da entrada em vigor da mudança.

O que deve ser automático em estados que não alteraram a própria legislação para retirar os custos embutidos da base de cálculo do ICMS. Caso contrário, será preciso respeitar a anterioridade e voltar a exigir a incidência sobre o tributo no ano seguinte.

***Eduardo Bonates é advogado especialista em Contencioso Tributário e Zona Franca de Manaus e sócio do escritório Almeida, Barretto e Bonates Advogados**

O contribuinte brasileiro começa a ter dificuldades para dormir, com medo de acordar e ter de pagar mais tributos do que no dia anterior. Depois da reoneração da incidência do PIS/Cofins sobre a gasolina e o etanol e da criação de um imposto sobre a exportação de óleo cru, duas notícias confirmam que esse temor ainda vai gerar muita ansiedade em 2023. Uma pesquisa do Núcleo de Tributação do Insper, mostra que a União ficou com 80% dos créditos tributários em disputa no Conselho Administrativo de Recursos Fiscais (Carf) entre 2017 e 2020, quando o voto de qualidade, que desempata julgamentos, pendia para o lado da arrecadação. A regra foi altera-

GRUPO VICENTE LACATIVA
JORNAL O GUAÍRA

Um jornal a serviço da comunidade

Expediente

Publicado desde 1929 por Vicente Lacativa
*1912 + 1999

Diretora Responsável: Maria Izildinha Lacativa

Jornalistas responsáveis:

Projeto Gráfico: Wilson M. Bagatini

Conselho Editorial: Kátia Lacativa, Maria Izildinha Lacativa

Publicidade - Osmar Junior

Tiragem: 3.200 exemplares - JORNAL TRISEMANAL

Propriedade da Empresa:

Jornal e Editora "O Guaíra" Ltda - ME.

Redação e Parque Gráfico:

Avenida 7 nº 552 - Centro - Guaíra-SP - CEP 14.790-000

FONE: (0XX17) 3331-1432

Acesse o site www.oguaira.com.br

jornalista.oguaira@gmail.com | publicidade.oguaira@gmail.com

Nota da redação: O jornal não se responsabiliza por conceitos emitidos em artigos assinados e/ou informações contidas em material publicitário.

Nosso PA Digital está disponível!



Acesse

WWW.UNIMEDBARRETOS.COM.BR/PADIGITAL

e agende sua consulta!

Unimed Barretos

FARMÁCIA DO JORGE – Drogaria Total inova oferecendo materiais cirúrgicos

O sócio-proprietário Jorge Uatanabe do Prado anunciou que agora, além do atendimento tradicional que é oferecido pela empresa, a Farmácia do Jorge – Drogaria Total começou a disponibilizar para seus clientes equipamentos e produtos da linha cirúrgica.



Agora você encontra produtos como cadeira de rodas de banho, muletas, colchões para acamados, lençóis descartáveis, lençóis lavável e hospitalar, fraldas geriátrica, aparelhos como oxigênio, aspirador de secreção, inaladores e suplementos para alimentação enteral para idosos e acamados, trabalhamos também com toda linha de aparelhos para diabéticos alimentação enteral, doces e adoçantes para diabéticos. A Farmácia do Jorge – Drogaria Total também está disponibilizando a aplicação de medicamentos home care, ou seja, o farmacêutico vai até a sua residência para atender o paciente em suas necessidades, oferecendo a ele e seus familiares todas as orientações. A empresa também estará atendendo com produtos médicos hospitalares para laboratórios e profissionais da área de Saúde, como dentistas, fisioterapeutas, esteticistas, oferecendo produtos em promoção, já começando com luvas e máscaras a R\$ 15,00. Venha nos fazer uma visita!!!



Rua 12 N. 509 - Esq. Av.11 - Centro - Guaíra-SP - DISK MEDICAMENTOS E PERFUMARIA (17) 3331-2161 / 3331-2011 Watts: 99977-1618

Prefeitura se reúne com COREN e representantes da classe de técnicos e auxiliares de enfermagem

A classe solicitou ao chefe do Executivo municipal a possível alteração para 30 horas de jornada de trabalho



Na tarde desta segunda-feira, 13 de março, o prefeito Junão recebeu em seu gabinete representantes do Conselho Regional de Enfermagem e da categoria de técnicos e auxiliares de enfermagem do quadro de servidores públicos municipais, além do diretor municipal de saúde Cervantes Garcia e da chefe das unidades básicas de saúde, Monique Ribeiro. Estiveram presentes as servidoras Aline Rodrigues da Silva, Carla Vitalino e Eliana Junqueira e os conselheiros do COREN; Jordecán José de Queiroz Ferreira e Luciano Robson dos Santos. A classe solicitou ao chefe do Exe-

cutivo municipal a possível alteração para 30 horas de jornada de trabalho. Há 30 anos, o COREN pleiteia a implantação dessa jornada para a categoria, solicitando que os municípios façam essa adesão. O prefeito Junão se mostrou disposto a fazer um estudo para ver impacto sobre a folha de pagamento e também sobre o funcionamento das unidades de saúde do município, para que não prejudique o atendimento ao público. “Sabemos o quanto os técnicos e auxiliares de enfermagem merecem este reconhecimento, principalmente depois do grande trabalho que fizeram na saúde, durante

o período de pandemia. E há anos eles pedem essa atenção da prefeitura e não foram devidamente ouvidos. Mas, faremos diferente,

vamos analisar essa solicitação e se tudo der certo, eles terão essa alteração”, disse Junão.

GRUPO AGUETONI
Qualidade: Nosso compromisso

AGUETONI TRANSPORTES
AGUETONI AGRICOLA
RODOTAC TRANSPORTES
AGUETONI AGRONEGÓCIOS

PONTO-A
LOTERICA AVENIDA
Av. 11 nº520 - Centro (17) 3330-1714
LOTERICA GUAÍRA
Rua 18 nº720 - Centro (17) 3330-1727
LOTERICA GUAÍRA
Av. 21 nº859 - Centro (17) 3330-1720

POSTO JATAÍ
17 3331-2502
POSTO AVENIDA
17 3332-4888
POSTO GUAÍRA
17 3332-3888
POSTO CALIFÓRNIA
17 3332-4500

www.aguetoni.com.br
Fone: (17) 3330-2455

VANTAGENS PARA SE ASSOCIAR

Conheça os serviços que a **ACIG** oferece para sua empresa e associe-se

XEROX MENSAL 30 xerox mensal gratuitos, não sendo acumulativo.	ACCREDITO Linhas de crédito com excelentes taxas, sem burocracia.
CERTIFICAÇÃO DIGITAL Documento eletrônico para sua empresa, assinatura digital.	INSTITUTO DE TALENTOS Contratação de estagiário e jovem aprendiz.
BOA VISTA SPC Serviços de consulta e negativing em âmbito nacional.	BANCO DE CURRÍCULOS Permite encontrar novos talentos e profissionais qualificados.
PLANO MÉDICO-UNIMED Uma oportunidade para plano empresarial, para colaboradores.	SITE INSTITUCIONAL Site dinâmico e interativo, com os melhor serviços e soluções.
CURSOS E PALESTRAS Voltado para o empresário e sua equipe, em parceria com Sebrae.	DIVULGAÇÃO Ajuda a promover sua empresa, para se destacar nas mídias sociais.

ACIG FAZENDO MAIS PARA VOCÊ!

Endereço: Rua 12, 54 - Centro
Fone: (17) 3331-5599 / 99972-0122
Site: <https://www.acigguaira.com.br>
e-mail: acigguaira02@gmail.com

Preços Baixos todos os Dias **OFERTAS 13 À 19 MARÇO**

FRIOS CIA. Você conhece. Você Confia!

BARULHÃO DE OFERTAS

CARRINHO CHEIO Aproveitem!

Preços Baixos todos os Dias **OFERTAS 13 À 19 MARÇO**

Preços Baixos todos os Dias **OFERTAS 13 À 19 MARÇO**

Preços Baixos todos os Dias **OFERTAS 13 À 19 MARÇO**

Farinha Tia Odília 1kg 3,99	File de Tilápia kg 39,90	Suco Tang sabores 19g 0,99	Suco Vitais sabores 1 litro 3,99	Requeijão Tals 1,8kg 15,99
Requeijão Dalora 1,8 kg 16,99	Molho de Pimenta Azeite 1 litro 7,99	Sachê Calcutá Salseda 14447g 7,99	Macarrão Barretti Espaguete 500g 3,49	Queijo Coalho Lactapar pot 45,90
Linguiça Toscana Na Brasa Perdição kg 19,90	Palmito Pupunha Salseda 300g 13,99	Nutella 650g 34,90	Sacox Cubox 14,49	Coca Cola Retornável 1 litro 3,99
Geléia Mocotó Poderosa 250g 5,99	Molho de Pimenta Gota Maranata 150ml 2,99	Goiabada Poizé 400g 2,99	Rapadura Pura Doce Sabor 500g 5,99	Amendoim Doce Sabor Salgado/Alho 4,99
Peito de Frango Def e Fatiado Aurora kg 29,90	Peito de Peru kg 39,90	Queijo Mineiro kg 35,90	Pão de Queijo Lut Minas 400g 4,99	Pão de Alho do Poizé 300g 7,99
Queijo 400g 4,99	Mandioca da Casa pot 1kg 5,49	File de Peito Confina pot 1kg 12,99	Geléia Mocotó Poderosa 250g 5,99	Rapadura Para Doce Sabor 500g 5,99
Amendoim Doce Sabor Salgado/Alho 4,99	Molho de Tomate Trad. Salseda D'oro 300g 1,29	Suco Life sabores 2 litros 13,99	Papel Higiênico Atualize 12 rolos 19,90	

LOJA 1 17 98180-0287 17 3331-6479 / 3331-4414
GUAÍRA Rua 8, 993 (Esq. Av. 19) B. Centro CEP: 14.790-000 - Guaiara/SP

OFERTA SEMANA

Deputada Delegada Graciela destina verba de R\$ 280 mil para a apae de guaíra comprar van adaptada



DEPUTADA DELEGADA GRACIELA DESTINA VERBA DE R\$ 280 MIL PARA A APAE DE GUAÍRA



O vereador Francisco Borges de Souza Filho, o Chiquinho, e os suplentes a vereador Eder Tavares e Jorge da Ambulância tiveram audiência na Câmara Municipal de Guaíra para tratar sobre as emendas destinadas pela deputada Delegada Graciela ao Município. Esteve presente na reunião o assessor parlamentar, Ronei de Faria. Também esteve presente na audiência o

presidente da APAE-Guaíra, Edvar Garcia de Paula. Em nome dos diretores da entidade, ele agradeceu a emenda de R\$ 280 mil destinada pela deputada Graciela para aquisição de uma Van para o transporte das pessoas que dependem da assistência na entidade. O município de Guaíra será contemplado com outras emendas impositivas destinadas pela deputada Delegada Graciela.

la.

A deputada Graciela tem um enorme carinho por Guaíra e a parceria com o vereador Chiquinho Sousa e mais os suplentes a vereador Eder Tavares e Jorge da Ambulância fortalece ainda mais o trabalho em busca dos recursos que a cidade tanto precisa.

O vereador Chiquinho Sousa agradeceu a Deputada Delegada Graciela pelo envio do recurso para esta importante entidade. "Quero agradecer a Deputada Graciela pelo compromisso com a nossa cidade e principalmente com a nossa APAE que realiza importante trabalho em nossa cidade e que merece todo o nosso apoio. Este recurso de R\$ 280 mil será essencial para a compra de um veículo adaptado para transporte dos atendidos", comentou o parlamentar.

RDW
TECNOLOGIA E ASSESSORIAS EM SOFTWARES
GUAÍRA - SP
17 | 3332 1119

WP Roupas e Acessórios
Agora em novo endereço a WP Roupas e Acessórios, abre suas portas para receber seus clientes, oferecendo um atendimento personalizado e produtos de qualidade, com as últimas tendências da moda. Novidade é o que não vai faltar! Você que deseja encontrar confecções e acessórios, faça-nos uma visita!!!
RUA 10 N. 433 - CENTRO - ESQ. COM A 13
GUAÍRA SP TELEFONE.: 3332-0749

Fortaleza SUPERMERCADO
OFERTAS VÁLIDAS DIA 14/03/23 ATÉ 15/03/23 OU ENQUANTO DURAREM OS ESTOQUES

HORTI FRUTI
TERÇA E QUARTA DO
Verduras 100% Fresquinhas

BANANA NÁNICA KG R\$ 2,99	ALHO CADA 100G R\$ 1,59	CEBOLA NACIONAL KG R\$ 3,49	BATATA LISA EXTRA KG R\$ 3,99
MAÇÃ NACIONAL KG R\$ 6,99	ABÓBORA CABOTIÁ KG R\$ 2,99	BATATA DOCE KG R\$ 2,99	TOMATE EXTRA KG R\$ 5,99
ARROZ TIPO 2 TRIVIAL PCT. 5KG R\$ 17,99	ARROZ TIPO 1 BREJEIRO PCT. 5KG R\$ 19,95	MACARRÃO BASILAR VERDE PCT. 500G R\$ 2,89	ÓLEO DE SOJA BREJEIRO PET 900ML R\$ 6,69
FARINHA DE TRIGO CELINA 1KG R\$ 4,49	CAFÉ TORRADO E MOÍDO LASANTÉ PCT. 500G R\$ 13,99	MANDIOCA DESCASCADA CONCELADA KG R\$ 5,99	FRANGO INTEIRO CONGELADO NUTIBEM PCT. KG R\$ 7,89
REQUEIÃO CREMOSO AURORA COPO 200G R\$ 6,99	QUEIJO MUSSARELA PEÇA OU PEDAÇO CADA 100G R\$ 3,19	PRESUNTO COZIDO PEPEPI CADA 100G R\$ 1,79	QUEIJO MEIA CURA CADA 100G R\$ 3,59
CONTRA FILÉ C/NOIX KG R\$ 35,99	ACÉM BOVINO KG R\$ 21,99	COXÃO DURO BOVINO KG R\$ 27,99	MÚSCULO BOVINO KG R\$ 18,99
COSTELINHA SUÍNA KG R\$ 16,99	LOMBO SUÍNO KG R\$ 16,99	PÉ SUÍNO KG R\$ 3,99	TULIPA DE FRANGO TEMPERADA KG R\$ 17,99
CERVEJA BRAHMA BRAHMA DUPLO MALTE, SKOL BOA SUB, ZERO OU BOHÉMIA RETORNÁVEL 350ML R\$ 2,14	CERVEJA SKOL LATA 350ML R\$ 2,89	CERVEJA CRYSTAL LATA 350ML R\$ 2,19	CERVEJA BRAHMA DUPLO MALTE LATA 350ML R\$ 2,99
			GUARANÁ POTY PET 2L R\$ 4,99

Fortaleza.SUPERMERCADOGUAIRA | FortalezASUPERMERCADO

Cadastro para castração de cães e gatos continua a ser feito no Canil Municipal

As inscrições devem ser feitas de segunda, terça, quinta e sexta-feira, no Canil Municipal (antigo matadouro) localizado no Anel Viário Júlio Rubin número 199, das 7h às 12h e das 13h30 às 16h30



matadouro). Pessoas impossibilitadas de se deslocar até o canil, devem entrar em contato pelo (17) 3331-5550 ou 3331-2799.

São beneficiados: animais de famílias do Cadastro Único para programas sociais do governo federal, com renda per capita até meio salário mínimo; animais abandonados atendidos pelo Serviço de Zoonoses do Município e entidades protetoras de animais. Dúvidas podem ser esclarecidas via telefones.

Interessados que se encaixam dentro dos requisitos devem fazer inscrições, com Xerox do RG e CPF, comprovante de residência e comprovante do CadÚnico ou de renda.

A castração é uma cirurgia que impede a procriação e o cio do animal. Além disso, o animal torna-se mais calmo, deixa de miar ou uivar excessivamente, o macho deixa de fugir atrás da fêmea que está no cio, diminui a disputa por território e previne doenças do aparelho reprodutivo podendo aumentar o tempo de vida do bichinho.

As castrações estão ocorrendo e as inscrições devem ser feitas de segunda, terça, quinta e sexta-feira, no Canil Municipal (antigo matadouro) localizado no Anel Viário Júlio Rubin número 199, das 7h às 12h e das 13h30 às 16h30

O Departamento de Zoonoses e Bem Estar Animal informa que os cadastros para a castração de cães e gatos podem ser feitos nas segunda, terça, quinta e sexta-feira, das 7h às 12h e das 13h30 às 16h30, no Canil Municipal, onde também se encontra a secretaria de Agricultura/Horto municipal (localizado no anel viário Júlio Rubin, número 199 - Antigo

Judocas guairenses estão no TOP 10 da Federação Paulista

O prêmio foi conferido devido às participações dos atletas locais integrantes do programa do C.T. Meninos de Ouro



A Federação Paulista de Judô inseriu o judô guairense, representado pelo C.T. Meninos de Ouro, no "Top 10 no ano de 2022". Esta premiação é resultado das excelentes participações dos atletas do judô guairense nas competições durante o ano de 2022.

O prêmio foi entregue pelas mãos do Delegado Regional Cleber Do Carmo no Torneio Abertura que foi realizado na cidade de Ribeirão Preto.

aprovados

VESTIBULAR2023



DANILO ESPERANCINI
CASAGRANDE
UNAERP - Farmácia



VINICIUS JUNQUEIRA
MARTINS FRANCO
UNIUBE - Medicina Veterinária



JORGE LUIZ ESTEVES ORDE
FAZU - Engenharia Agrônoma



REINALDO CESAR
BONETI JUNIOR
BARÃO DE MAUÁ - Administração



LEONARDO MINUNZIO DE OLIVEIRA
BARÃO DE MAUÁ
Ciências da Computação



ÍTALO SILVA CAMPOS DO PRADO
UFU - Sistemas de Informação



DANIEL YURI SUZUKI
SUSSUCHI
UFU - Engenharia de Produção



HENRIQUE DAINEZI NAGATA
IFTM - Agronomia



VERÔNICA PORTELA AGUIAR
UNIUBE / BARÃO DE MAUÁ / FDF
Direito



JULIA BEATRIZ SIPRIANO LOPES
UNIFRAN - Odonto
BARÃO DE MAUÁ - Medicina Veterinária



EDUARDO HENRIQUE
MENDES ESPÍRITO SANTO
UNIFEB - Engenharia Civil



JULIA PRECINOTO
FERREIRA DOS SANTOS
UNIFEB - Odontologia
BARÃO DE MAUÁ - Psicologia



HUGO HENRIQUE
DE FREITAS CIPRIANO
UFU - Matemática
UNESP - Matemática



DANILO DANTONIO NOMYAMA
UNESP - Engenharia Agrônoma
2º LUGAR IFTM - Engenharia Agrônoma



MARINA CLEMENTE DIAS
UNIFRAN - Odontologia



MARUAN KADRI
MANDIC - Medicina



LENNON JESUS TAVARES PEREIRA
UNIFEB - Sistemas de Informações



MARIANA JUNQUEIRA
SILVA MOREIRA
BARÃO DE MAUÁ / UNIFRAN
UNIUBE / CLARETIANO / UNAERP
Fisioterapia



RAYSSA ALVES MENDONÇA
BARÃO DE MAUÁ e UNIFRAN
Medicina Veterinária
UNIUBE - Odontologia
UNESP e UFU - Zootecnia



PEDRO AFONSO
ZEMI SANTANA PAIVA
MANDIC - Medicina
ANHEMBI MORUMBI PIRACICABA - Medicina



ENSINO FORTE
É AQUI!

Informações:

17. 3331-5200
17. 3332-0975



Prazo para declarar Imposto de Renda começa nesta quarta-feira (15)

Período para enviar a declaração segue até 31 de maio, deve declarar quem recebeu rendimentos tributáveis acima de R\$ 28.559,70, ou cerca de R\$ 2.380 por mês, incluindo salários, aposentadorias, pensões e aluguéis



ano-calendário, realizou somatório de vendas, inclusive isentas, superior a R\$ 40 mil; e operações sujeitas à incidência do imposto. Já em relação à atividade rural, também deve declarar o cidadão que obteve receita bruta em valor superior a R\$ 142.798,50; que pretenda compensar, no ano-calendário de 2022 ou posteriores, prejuízos de anos-calendário anteriores ou do próprio ano-calendário de 2022.

Novidades

Neomar Camelo, contador da Agência-Contabil, explica algumas novidades na Declaração do IR deste ano: "No ano passado o contribuinte que tivesse movimento qualquer valor em bolsa de valores estava obrigada a entregar a declaração do Imposto de Renda, já neste ano a obrigatoriedade referente a movimentação de bolsa é somente para quem movimentou a venda a partir de R\$ 40 mil reais, ou quem tem obtido lucro de qualquer valor", elucidou. "Uma outra mudança é que neste ano vai ser possível autorizar uma outra pessoa, ou seja, um terceiro, a fazer sua declaração pré-preenchida no site da Receita Federal e enviá-la", destacou.

Outra novidade é que o contribuinte que utilizar a declaração pré-preenchida ou optar por receber a restituição via Pix, chave CPF - única permitida - terá prioridade no recebimento da restituição, após as já previstas em lei - contribuintes idosos com idade igual ou superior a 80 e a 60 anos, deficientes e portadores de moléstia grave, contribuintes cuja maior fonte de renda seja o magistério. A consulta à restituição pode ser realizada na página da Receita Federal na internet e nos aplicativos oficiais da instituição.

O calendário previsto é o seguinte:

- 31/5 - Primeiro lote
- 30/6 - Segundo lote
- 31/7 - Terceiro lote
- 31/8 - Quarto lote
- 29/9 - Quinto e último lote

Meu Imposto de Renda

Para a Declaração do Imposto de Renda em 2023 foram feitas mudanças na plataforma Meu Imposto de Renda. Agora, além do próprio contribuinte, podem usar a declaração pré-preenchida o

procurador pessoa física ou jurídica do contribuinte, via procuração eletrônica; e a pessoa autorizada pelo contribuinte - como dependentes e grupos familiares - por meio da nova funcionalidade "Autorização de acesso", disponível apenas na ferramenta Meu Imposto de Renda. Tanto quem autoriza quanto quem faz uso da autorização deve ter conta digital no GOV.BR nos níveis Ouro ou Prata. A autorização vale para um único CPF (não sendo válida para CNPJ), e o mesmo CPF pode ser autorizado por até cinco pessoas. O prazo é de no máximo seis meses, sendo definido pelo autorizador.

Preparação para declarar

Luciene Campos é gestora de RH e todo ano se organiza no decorrer dos meses

para fazer sua declaração assim que o período inicia. Para isso, ela vai deixando todos os documentos separados em pastas físicas e virtuais, e vai acrescentando os que chegam. "Eu gosto de declarar o Imposto de Renda no início, então eu já vou organizando a documentação a partir do final do ano, pegando declaração de escola, de faculdade, aí assim que é liberado o imposto de renda eu faço logo a declaração, pois quanto mais cedo você declara, mais cedo você recebe a restituição" ponderou.

A declaração pode ser feita até 31 de maio, por diferentes plataformas, são elas o Programa Gerador de Declaração (PGD), via computador, a solução Meu Imposto de Renda, on-line ou em aplicativo para iOS ou Android.

Nesta quarta-feira (15) tem início o período para enviar a Declaração de Imposto de Renda de Pessoa Física 2023 à Receita Federal. Uma das novidades deste ano é que o contribuinte pode usar a declaração pré-preenchida logo na abertura do prazo de entrega do documento, facilidade disponível tanto pelo Programa Gerador de Declaração (PGD), via computador, quanto pelo Meu Imposto de Renda, on-line e no aplicativo para iOS e Android.

A medida visa minimizar erros e oferecer mais comodidade ao cidadão, já que o sistema da Receita traz de forma automática várias informações que antes precisavam ser preenchidas uma a uma pelo contribuinte, que é responsável por confirmar, alterar, incluir ou excluir os dados. A expectativa da Receita Federal é receber entre 38,5 milhões e 39,5 milhões de declarações dentro do período estipulado. Segundo a instituição, a declaração pré-preenchida deve alcançar 25% dos contribuintes.

Quem deve declarar

O cidadão que vive no Brasil e recebeu rendimentos tributáveis acima de R\$ 28.559,70 no ano, ou cerca de R\$ 2.380 por mês, incluindo salários, aposentadorias, pensões e aluguéis; também quem recebeu rendimento isento, não tributável ou tributado exclusivamente na fonte acima de R\$ 40 mil; e que obteve, em qualquer mês, ganho de capital na alienação de bens ou direitos sujeito à incidência do Imposto. Também deve declarar quem tinha, em 31 de dezembro, a posse ou a propriedade de bens ou direitos, inclusive terra nua, de valor total superior a R\$ 300 mil.

Entre quem opera em bolsas de valores, de mercadorias, de futuros e assemelhadas, fica obrigado apenas quem, no

FARMÁCIA DO JORGE

DrogariaTotal **DISK**

MEDICAMENTOS

E PERFUMARIA

17 - 3331-2161

17 - 3331-2011

Rua 12 N. 509 - Esq.

Av.11 - Centro - Guáira-SP

ANGAR 4

MACACÃO FARM
DE: R\$329,00 POR: R\$230,30
À VISTA E R\$263,20 NO
CARTÃO.

DISPONÍVEL NO PRETO
TAM: P

Saída de Praia
Tam U

ULTIMO DISPONÍVEL
TAM: M

Jeans Skinny
35 40 44
R\$230,00

Detalhe Costas

link de atendimento
@API.WHATSAPP.COM

MÁSCARA LUPO
R\$27,90 KIT
DISPONÍVEL NA COR PRETA E
VINHO/MARINHO.

Macacão Pantalona! GG
De R\$398,00
Por R\$ 278,60 à vista
R\$ 318,40 no cartão

LOJA_ANGAR4 **ANGAR GUAÍRA**

Rua 10 N. 348 (Em frente a Praça São Sebastião) **(17) 3332-0289**
(17) 99975-6948

Social em Foco

GABRIELA HELENA



Pensa numa pessoa guerreira, batalhadora, que junto do seu companheiro, amigo e esposo Geraldino, construiu uma linda família, hoje ela pode sem dúvida agradecer a Deus, por tantas batalhas vencidas, por tantas vitórias conquistadas, ao lado do Marido e dos filhos Geraldino e Antonio Neto, das noras e principalmente da razão da sua vida, os netos.

Parabéns Gabriela, que Deus continue te iluminando grandemente, não só neste dia 16, mas por muitos e muitos anos! Felicidades!!

Lauriane Jabour Junqueira



Neste dia tão especial para você, é inspirador ver a dedicação que você tem com sua família e o amor que transborda em tudo o que faz. Que amanhã seja um dia repleto de alegria e sorrisos, e que essa felicidade se estenda por toda a sua vida. Que você seja sempre abençoada com saúde, paz e amor, e que continue sendo esse exemplo de força e coragem.

Neste dia 16 de março, vai receber o abraço dos filhos João Lucas e José Otávio, do companheiro Juliano e da mãe Badia Junqueira.

Marizete Manfrim



Admiramos sua coragem e perseverança diante das dificuldades, temos certeza de que suas conquistas são fruto do seu esforço e dedicação. Que seu aniversário seja um dia especial, repleto de amor, felicidade e paz. E que essa energia positiva se estenda por toda a sua vida, acompanhada do seu companheiro Silvinho e dos seus filhos João Paulo e Maria Clara. Que você continue inspirando as pessoas ao seu redor, e que seus sonhos se realizem cada vez mais. Parabéns novamente, e que seu novo ano de vida seja abençoado e feliz!

Demétrius Mota Inglez



Hoje dia 15, o empresário do ramo de plásticos Demétrius Inglez, que acabou de colocar uma filial da sua empresa em Guaíra, comemora aniversário, e recebe o abraço dos pais e da filha, que residem lá na cidade de Itapira, mas aqui recebe o abraço dos parceiros na amizade e na empresa que está iniciando novos caminhos, o Lincoln e Izildinha. Parabéns, acreditamos na sua competência, sua capacidade e sabemos que temos muitas conquistas pela frente. Parabéns Demétrius !!

Lígia Junior

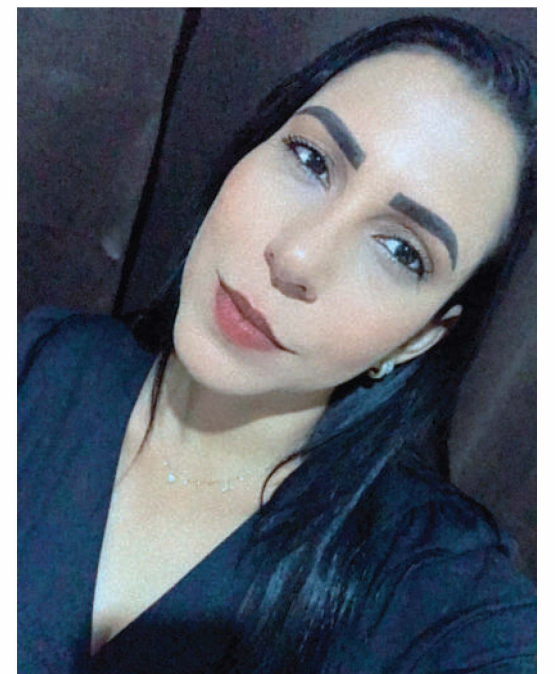

Parabéns Lígia, neste dia tão especial para você! É um privilégio poder cumprimentar pelo seu aniversário e reconhecer o coração enorme e carinhoso que você tem.

Agora é coordenadora, merecedora do cargo, afinal é muito dedicada e querida, a criançada adora ficar ao seu redor. Desejamos que esta nova etapa da sua vida seja repleta de realizações pessoais e profissionais, e que possa alcançar todos os seus sonhos. Que a paz e a saúde estejam sempre presentes em sua vida. Neste dia 16 a dona Vera vai fazer um delicioso jantar para comemorar com sua família, seu pai Osmar os irmãos Marcelo, Júnior e Leina e principalmente essa turminha de sobrinhos Davi, Arthur, Felipe, Vitória, Osmar Neto e Benjamim. Parabéns Lígia!

ANIVERSARIANTES

15/03

BENEDITO FIRMINO M. PONTES

16/03

GABRIELA HELENA S. DE ASSIS

LAURIANE JABOUR JUNQUEIRA

MARIZETE. MANFRIN BARBOSA

Aqui o seu sorriso importa!

Dr. Fernando Alves Rodrigues -
Ortodontista - Clínico Geral -
Implantodontia.

Clínica Pro Saúde
Av. 11 nº 999, Guaíra/Sp
TEL: 17 99977-1005

RIBEIRO PISCINAS

LIGUE E AGENDE
UMA VISITA
TEL 99978-3122

PISCINA LIMPA É NOSSA ESPECIALIDADE

Restaurante Menino - de saladas a carnes
Tudo delicioso - é só levar a família e almoçar

**Grupo Mastir,
do SOLO ao SOL,**

**fazendo do Brasil
um país melhor.**

Mastir PIVOT
17 3330.6100
www.pivotmastir.com.br

Mastir SOLAR
17 99971.1244
www.mastirsolar.com.br

Av. José Quintino dos Santos, 280
Parque Industrial • Guaíra-SP

RESUMO DAS NOVELAS



QUARTA-FEIRA - Dagmar visita Tertúlio, e os dois se reconciliam. Tertulinho confronta Deodora e Márcio Castro sobre o acidente de Laura. Deodora disfarça o temor quando José a ameaça. Com a ajuda de Catão, Tertulinho faz com que Márcio assumo o atentado contra Laura, e o advogado se entrega na delegacia. Sargento Venâncio dá voz de prisão a Sabá e Nivalda, mas o casal consegue fugir. Firmino consegue libertar o Coronel, que se emociona ao reencontrar Tertulinho. Deodora contrata Língua de Sogra, e Pajeú e Fubá Mimoso ficam apreensivos com a presença do matador na cidade. Língua de Sogra mira sua pistola em José.



QUARTA-FEIRA - Theo convida Clara para sair, e Rafa fica intrigado. Dora incentiva Fábio a ir ao show de Lui. Theo se esconde de Jenifer e Tatá ao ver os dois chegarem ao show. Ivy percebe Sol balançada com a proximidade de Lui. Theo filma o show de Sol e manda para Ben, que fica desconcertado quando Lumiar o flagra vendo o vídeo. Sol vê Theo na plateia e acaba torcendo o tornozelo. Fred esbarra com o pai de Rafa no show. Fábio chega ao show de Lui. Rafa se incomoda ao ver Theo enganar Clara. Jenifer flagra Lui cuidando de Sol. Fábio enfrenta Wilma para falar com Lui. Theo descobre que Jenifer é filha de Sol. Lui tenta seduzir Sol.



QUARTA-FEIRA - Guerra despreza os apelos de Núbia. Gil se irrita com a desconfiança de Talita sobre ele. Guerra volta à empresa sob os aplausos dos funcionários. Caique desiste de viajar com Talita. Guerra avisa aos funcionários que Chiara trabalhará na empresa e deverá se inteirar dos trabalhos de todos. Leonor pergunta a Caique se ele está apaixonado por Talita. Stenio estranha as atitudes de Moretti. Núbia pede para Ari devolver suas ações. Baseado na conversa de Helô com Moretti, Stenio avisa ao cliente que ele é o principal suspeito de ter colocado a bomba no carro de Guerra. Oto impede Ari de entrar na casa de Dante, e os dois se estranham.

BAND



QUARTA-FEIRA - Cláudia proíbe Becas de andar com Luís. Leo conta que Camilla já colocou a vida da filha em risco e que o negócio deles tem sido investigado pela polícia. Artur questiona a esposa sobre o motivo de não ter lhe contado a respeito de Joilton. A dona da marca Camille diz que ele ameaçou matá-lo. O casal é levado à delegacia para ser interrogado. Sara comenta com Laura que Ana Clara e Cláudia não estavam preparadas para saber sobre Becas e Luís. A amiga exige que Sara consiga, de qualquer jeito, as chaves do cofre de Marcelo.

SBT -



QUARTA-FEIRA - Com poses e comportamentos estranhos, Luc2 tira fotos para divulgação. Luca pede aos funcionários que descansem a imagem do androide por enquanto. Celeste chama Luca de canto e pergunta o que está acontecendo, já que ele tem um trato com Tânia. Vídeos de Luc2 tratando mal os fãs rodam pela internet. Éric aconselha Luigi continuar conversando com outras meninas, porque Song está ficando com ciúme. Dona Branca diz a Gleyce que se ela aceitou as condições de Cobra é porque ela tem plano por

trás. João convida os amigos para o lançamento do livro do pai. A Polícia Civil aguarda na frente da Luc4Tech. Brenda e Raquel questionam o motivo de a polícia estar na porta da empresa; e Luca grita com as jovens. Na roda de amigos de Poliana, Mario avisa que leu uma reportagem que Otto está ruim financeiramente. Davi e Eugênia decidem se afastar do CLL, já que a imagem da instituição está atrelada a Cobra. Moradores também evitam o local. Poliana diz a João que tia Luísa descobriu sobre o plano dele, que consistia em falar que Otto estava com nova namorada para provocar ciúme nela.



INSTALE
AGORA
MESMO

DELIVERY

BAIXE OU ACESSE ONLINE NOSSO APLICATIVO

ATENDIMENTO

SEGUNDA A QUINTA-FEIRA
DAS 09:00HS ÀS 21:00HS

SEXTA E SÁBADO
DAS 09:00HS ÀS 00:00HS

DOMINGO
DAS 09:00HS ÀS 21:00HS



No Sicredi,
zero anuidade
no cartão
empresarial
é muito mais
negócio.



Mais controle, comodidade e vantagens para o seu negócio.

Peça já o seu em uma de nossas agências.



Reajuste de valores da alimentação escolar ajuda mas não é suficiente, diz especialista

Especialista avalia que novos valores destinados pelo governo à merenda nas escolas ainda não são suficientes, embora a medida seja positiva



O governo federal reajustou os valores da alimentação escolar no per capita do Programa Nacional de Alimentação Escolar (PNAE) entre 28% e 39%. Para o professor de Economia do Ibmec em Brasília, William Baghdassarian, embora a medida seja positiva, os valores ainda não são os necessários para manter uma alimentação escolar adequada.

O PNAE é administrado pelo Fundo Nacional de Desenvolvimento da Educação (FNDE), autarquia federal vinculada ao Ministério da Educação (MEC). Baghdassarian reconhece que o reajuste beneficiará cerca de 40 milhões de estudantes das redes públicas de ensino de todo o país.

O professor do Ibmec também destaca que, além de o programa cumprir a função social junto aos estudantes, também colabora de modo geral com o aquecimento da economia, na medida em que incentiva o consumo de alimentos produzidos pela agricultura familiar.

“É uma medida que atende exatamente quem precisava ser atendido, que são as crianças, e também aquece a economia do país, porque os brasileiros que trabalham no setor da agricultura familiar, terão sua renda melhorada”, reconheceu. “No entanto, embora seja uma medida positiva, é ainda insuficiente, na minha opinião, porque os valores não são os valores necessários para manter uma alimentação escolar adequada”, afirmou.

Assimetria

Segundo o professor do Ibmec, “o fato de os valores destinados à merenda escolar não serem suficientes faz com que a gente tenha uma assimetria entre os municípios”. Conforme o especialista, “da forma como são distribuídos, os valores criam uma disparidade entre municípios ricos e pobres”.

“Municípios mais ricos alimentam melhor, enquanto municípios mais pobres, que dependem mais desses recursos,

alimentam pior - e isso tem o efeito de propagar a desigualdade”, apontou William Baghdassarian.

Desmaios

A professora Evany Silva Santos, que dá aula de Alfabetização na Escola Municipal Valparaíso, em Valparaíso de Goiás, sabe muito bem a importância de se servir uma alimentação saudável aos estudantes. Ela explica que há casos de alunos que têm, na merenda escolar, a única refeição do dia.

“É muito importante que o governantes se preocupem, tanto com a quantidade quanto com a qualidade”, defende a professora.

“Muitos estudantes vão para a escola praticamente sem o café da manhã”, esclarece Evany, informando que já houve casos até de desmaio, em plena sala de aula: “Tem aluno desmaiando, quando o lanche atrasa e é servido depois de 9h30 - porque não são bem alimentados em casa”, relata a pedagoga.

Distribuição dos recursos

Para os ensinos médio e fundamental, que representam mais de 70% dos alunos atendidos pelo Programa, o reajuste será de 39%. Para os estudantes da pré-escola e escolas indígenas e quilombolas, o aumento alcança o patamar de 35%.

Para as demais etapas e modalidades, a correção será de 28%. De acordo com o Ministério da Educação, serão investidos neste ano cerca de R\$ 5,5 bilhões na melhoria da qualidade dos alimentos nas escolas.

O que é o PNAE

O Programa Nacional de Alimentação Escolar (PNAE) tem o objetivo de contribuir para o crescimento e o desenvol-

vimento biopsicossocial dos estudantes, a aprendizagem, o rendimento escolar e a formação de hábitos alimentares saudáveis, através do oferecimento de alimentação nas escolas e de ações de educação alimentar e nutricional.

O PNAE é a mais antiga política pública de segurança alimentar e nutricional do país: foi criado em 1955, originalmente com o nome “Campanha de Merenda Escolar”. Atualmente, destina recursos suplementares para apoiar o atendimento diário de cerca de 40 milhões de estudantes, em aproximadamente 150 mil escolas.

A transferência financeira é dividida em até dez parcelas, de fevereiro a novembro de cada ano, e corresponde a 20 dias letivos por mês. O cálculo sobre os recursos a serem repassados leva em consideração o número de dias de atendimento e o número de alunos matriculados em cada rede ou unidade de ensino.



Faça sua adesão
Plano Assistencial familiar
Plantão
24 horas

FUNERÁRIA GUAÍRA
RUA 8, Nº 1009 ☎ 3331-2201

FERIADO É AQUI



3 DIÁRIAS APTO DUPLO

SEMANA SANTA
06/04 À 09/04/23

TIRADENTES
20/04 À 23/04/23

DIA DO TRABALHO
28/04 À 01/05/23

R\$ 2.157,71

COM PENSÃO COMPLETA, EXCETO BEBIDAS
2 CRIANÇAS ATÉ 10 ANOS NO
MESMO APARTAMENTO NÃO PAGAM!
CRIANÇAS ACIMA DE 11 ANOS PAGAM COMO ADULTOS.

ubatan.com.br | (34) 3318 6700
(34) 3315 6699



PACOTE SEX À DOM

2 DIÁRIAS APTO DUPLO (2 PESSOAS)

R\$ 1.383,13

COM PENSÃO COMPLETA, EXCETO BEBIDAS
2 CRIANÇAS ATÉ 10 ANOS NO
MESMO APARTAMENTO NÃO PAGAM!
CRIANÇAS ACIMA DE 11 ANOS PAGAM COMO ADULTOS.

ubatan.com.br | (34) 3318 6700
(34) 3315 6699

VALORES PARA MARÇO-2023 EXCETO FERIADOS

VALORES PARA COMPRA EM FEVEREIRO E MARÇO DE 2023

Programa Milho+ SP projeta autossuficiência na produção de milho no Estado

O Estado de São Paulo produz 3,3 milhões de toneladas de milho, segundo levantamento da consultoria Horizon Company feito a pedido da empresa Corteva Agriscience. O mesmo estudo, aponta um consumo estimado de 8,9 milhões de toneladas no Estado



tropaulo, gerente de Desenvolvimento da Agricultura da empresa. O Secretário esteve acompanhado do coordenador da Assessoria Técnica da SAA, Alberto Amorim, e do Coordenador-substituto da CATI, João Brunelli.

Na reunião serviu para apresentação da atual situação de uso da terra no Estado de São Paulo, com ênfase no potencial da produção de milho nos hectares paulistas remanescentes.

Além disso, foram tratadas as principais frentes de atuação do Programa Milho +SP no incremento à produção do grão no estado por meio da adubação correta do solo, da transferência de conhecimento ao produtor e, principalmente, no uso da tecnologia.

A expectativa de crescimento é, para os próximos quatro anos, um incremento de 4,5 milhões de toneladas de milho. O planejamento garante a autossuficiência paulista até o ano de 2030.

A diferença de 5,6 milhões de toneladas é hoje suprida pela vinda do grão de outros Estados brasileiros. São Paulo possui 15,8 milhões de hectares para lavoura, com 5,4 milhões de hectares ocupados pelo cultivo de cana-de-açúcar.

Com base nesse contexto, o Governo do Estado de São Paulo, por meio da Secretaria de Agricultura e Abastecimento, a Abramilho -- Associação Brasileira dos Produtores de Milho e as empresas Corteva Agriscience, Valtra (marca do Grupo AGCO) e Yara Brasil, criaram, em 2022, o Programa Milho+ SP, para gerar condições de atender a demanda paulista.

O Programa prevê o fomento à adoção de tecnologias em pequenas propriedades para o aumento da produção local e à produção do milho por grandes empresas do agronegócio instaladas no Estado. A iniciativa pretende impactar 100 mil agricultores, em 1 milhão de hectares.

O Programa foi tema de reunião na sede da Secretaria de Agricultura na tarde desta segunda-feira (13/03). O secretário de Agricultura e Abastecimento, Antonio Junqueira, recebeu Augusto Moraes, diretor de Relações Institucionais América Latina da Corteva e Aleksandro Mas-

EMPREENDIMENTOS IMOBILIÁRIOS
"Seu espaço, sua casa"
Nós contribuimos com o futuro de Guaiá

CENTRAL DE VENDAS
Rua 12 nº 90 | 17 3332.1440
CENTRAL DE VENDAS Crecl: J22927

jp.deguaira@netisite.com.br
jp.deguaira@gmail.com

AJUEM O EVERTON A REALIZAR UM SONHO

RIFA DE UM KIT CHURRASCO

SORTEIO 14/06 PELA LOTERIA FEDERAL

ITENS DO KIT

- 2 PÇ. DE PICANHA GRILL FRICARNE 2,5KG
- 1 KG. DE LINGUIÇA TOSCANA NA BRASA PERDIGÃO
- 1 KG DE TULIPA TEMP.
- 2 PACT DE PÃO DE ALHO
- 1 PCT DE QUEIJO GOALHO
- 1 PCT DE FAROFA
- 1 SAL DE PARILLA
- 1 PCT DE CARVÃO 3KG
- 12 UNID. CERVEJA HAINKEN
- 2 COCA-COLA 2LTS.
- 1 GUARANÁ ANTARCTICA 2LTS.

VALOR R\$ 20,00

Compre a sua (17) 99979-5892

ADOTE UMA CRIANÇA ESPECIAL

Colabore com a qualidade dos atendimentos prestados às pessoas com deficiência da APAE de Guaiá-SP.

Os participantes da campanha que estiverem em dia com seus pagamentos, concorrerão ao sorteio de uma Moto OKm no final do ano.

Realização:

(17) 3331-2760
(17) 99975-2760

TERÇA & QUARTA

HORTI FRUTI

Preço baixo é aqui no MURAISHI SUPERMERCADO

BANANA NANICA KG 3,99	TANGERINA PONKAN KG 4,39	LARANJA PERA RIO KG 2,35
ABACATE KG 1,95	LIMÃO TAITI KG 2,29	MAMÃO FORMOSA KG 3,79
MAÇÃ NACIONAL KG 6,98	MELÃO AMARELO KG 5,95	

TERÇA & QUARTA

HORTI FRUTI

Preço baixo é aqui no MURAISHI SUPERMERCADO

ALHO A GRANEL CADA 100G 1,49	CEBOLA NACIONAL KG 4,39	BETERRABA KG 3,69
BATATA LISA KG 3,98	QUIABO KG 4,99	ABOBRINHA CAIPIRA KG 3,49
	REPOLHO VERDE KG 2,89	OVOS BRANCOS GRANDES IWAMOTO COM 20 UNIDADES 12,90

OFERTAS VÁLIDAS DE 14 A 15/03/23 OU ENQUANTO DURAREM OS ESTOQUES

Rua 26, 1430 - Jd. Paulista - Guaiá-SP | 17 99971.1255 | 17 3332.0800

Governo de SP renova parceria com agência de cooperação japonesa

Acordo com a JICA será válido por cinco anos, nas áreas de agricultura, gestão ambiental, infraestrutura, saúde e medicina, prevenção a desastres naturais e segurança pública



O governador Tarcísio de Freitas assinou nesta terça-feira (14) um protocolo de intenções para renovar a parceria do Governo de São Paulo com a Agência de Cooperação Internacional do Japão (JICA, na sigla em inglês). O ato foi realizado no Palácio dos Bandeirantes.

“Fico muito feliz de assinar a parceria com a JICA, que tem sido tão importante para São Paulo e para o Brasil. Essa cooperação é fundamental pela transferência de conhecimento que ela representa, saímos fortalecidos e o Estado tem ganhado muito com esse intercâmbio. O Japão tem muito a ensinar e tenho certeza de que será uma parceria de muito sucesso”, afirmou o governador Tarcísio de Freitas.

A parceria será válida por cinco anos e consiste em colaboração mútua, técnica e financeira. Ela vai englobar as áreas de agricultura, gestão ambiental (sanea-

mento básico, energia e medidas contra mudanças climáticas), infraestrutura, saúde e medicina, prevenção a desastres naturais e segurança pública.

“Temos laços muito fortes com o Japão, são quase três décadas de cooperação em várias áreas e que são fundamentais para o desenvolvimento econômico do Estado de São Paulo”, destacou o secretário de Negócios Internacionais, Lucas Ferraz.

A vice-presidente sênior da JICA, Katsura Miyazaki, por sua vez, falou sobre a relevância do Estado de São Paulo, ao destacar que as cooperações firmadas pela JICA, especialmente na América Latina, são firmadas com governos nacionais. Ela também ressaltou o compromisso dos paulistas em efetivar as parcerias.

“Além da relevância econômica, sabemos do comprometimento do Governo de São Paulo para desenvolver projetos de médio e longo prazo. É um grande prazer firmarmos esse acordo e nossa expectativa é ampliarmos para cada vez mais áreas no futuro”, afirmou a vice-presidente sênior da JICA, Katsura Miyazaki.

Ela esteve acompanhada do representante-chefe da Agência, Masayuki Eguchi; do cônsul-geral do Japão em São Paulo, Ryosuke Kuwana; da diretora-adjunta sênior da JICA, Chiaki Takabatake;

da coordenador da JICA para a América do Sul, Karen Hagwara; do representante do escritório da JICA no Brasil, Ryunosuke Kataoka; e da assistente de treinamento para a comunidade Nikkei do escritório da JICA no Brasil, Erina Aizawa.

Pelo lado de São Paulo, também estiveram presentes a secretária de Meio Ambiente, Infraestrutura e Logística, Natália Resende; o secretário de Saúde, Eleuses Paiva; o secretário de Agricultura e Abastecimento, Antônio Junqueira; o secretário de Segurança Pública, Guilherme Derrite; e o secretário-chefe da Casa Militar e coordenador da Defesa Civil, coronel Henguel Ricardo Pereira.

Exemplos

O Estado de São Paulo e o Japão possuem uma tradição de trabalho em conjunto com a JICA. A primeira parceria foi selada há 23 anos e o projeto “Polícia Comunitária” é considerado um modelo para o país, com experiência compartilhada com outros estados brasileiros. A Agência também atuou no rebaixamento da calha do rio Tietê para prevenir transbordamentos, com financiamento de US\$ 494 milhões, e em ações da Sabesp na Represa Billings e na Baixada Santista, com empréstimos de US\$ 75 milhões e US\$ 500 milhões, respectivamente, entre outras iniciativas.

CENTERPLEX NORTH SHOPPING BARRETOS
FILMES EM CARTAZ E ESTRÉIAS
centerplex
cinemas

PROGRAMAÇÃO SP - MATRIZ DE
09/03/2023 a 15/03/2023

BARRETOS 01 - TUDO EM TODO O LUGAR AO MESMO TEMPO
2D LEG (DIAMOND FILMS)
COMÉDIA - Legado - 14 Anos - Duração: 141min.
Qui., Sex., Sáb., Dom., Ter.: 20h00
Sáb., Dom., Fimado: 20h00
Qua.: 15h15
Informações da Sala:

BARRETOS 01 - AVATAR - O CAMINHO DA ÁGUA 2D DUB (DISNEY)
AVENTURA - Dublado - 14 Anos - Duração: 192min.
Qui., Sex., Sáb., Dom., Ter.: 16h15
Sáb., Dom., Fimado: 16h15
Informações da Sala:

BARRETOS 01 - GATO DE BOTAS 2 - 2D DUB (WARNER BROS)
AVENTURA - Dublado - Livre - Duração: 102min.
Sáb., Dom., Fimado: 14h00
Informações da Sala:

BARRETOS 01 - SHAZAM FURIA DOS DEUSES 2D DUB (WARNER BROS)
AVENTURA - Dublado - 10 Anos - Duração: 130min.
Qua.: 18h00 - 20h45
Informações da Sala:

BARRETOS 02 - PANICO VI 2D DUB (PARAMOUNT)
TERROR - Dublado - 18 Anos - Duração: 122min.
Qui., Sex., Sáb., Dom., Ter., Qua.: 16h00 - 18h40
Sáb., Dom., Fimado: 16h00 - 18h40
Informações da Sala:

BARRETOS 02 - PANICO VI 2D LEG (PARAMOUNT)
TERROR - Legado - 18 Anos - Duração: 122min.
Qui., Sex., Sáb., Dom., Ter., Qua.: 21h15
Sáb., Dom., Fimado: 21h15
Informações da Sala:

BARRETOS 03 - A BALEIA 2D LEG (CALIFORNIA FILMS)
DRAMA - Legado - 16 Anos - Duração: 117min.
Qui., Sex., Sáb., Dom., Ter., Qua.: 20h30
Sáb., Dom., Fimado: 20h30
Informações da Sala:

BARRETOS 03 - CREED III 2D DUB (WARNER BROS)
DRAMA - Dublado - 14 Anos - Duração: 116min.
Qui., Sex., Sáb., Dom., Ter., Qua.: 18h00
Sáb., Dom., Fimado: 18h00
Informações da Sala:

BARRETOS 03 - OS FABELMANS 2D LEG (WARNER BROS)
DRAMA - Legado - 14 Anos - Duração: 150min.
Qui., Sex., Sáb., Dom., Ter., Qua.: 19h00
Sáb., Dom., Fimado: 19h00
Informações da Sala:

▶ GARANTA SEU INGRESSO!
09/03 A 15/03



ESTREIA



centerplex
cinemas

VERIFIQUE OS HORÁRIOS DAS SESSÕES EM
WWW.CENTERPLEX.COM.BR

#SeTemSessão
TemDiversão

ETCON

Consultoria Contábil e Despachante

Rua 8 Número 781 - Centro | Guáira - SP | 17 | 3331 7989

OFERTAS VÁLIDAS DE 14 A 15 DE MARÇO DE 2023 ENQUANTO DURAREM OS ESTOQUES

ESPECIAL
Semana do Consumidor

Guaiense
SUPERMERCADOS

A NOSSA ALEGRIA É TER VOCÊ AQUI!

BATATA LISA DE PRIMEIRA KG 2,99	BANANA NANICA EXPORTAÇÃO KG 2,99
MAMÃO FORMOSA KG 2,99	MAÇÃ NACIONAL KG 4,99
REPOLHO VERDE KG 1,99	ABOBRINHA CAIPIRA KG 2,99
LIMÃO TAITI KG 0,99	ABACATE KG 1,99
OVOS BRANCOS GRANDES CARTELA COM 30 UNID. 18,99	TANGERINA PONKAN KG 4,99

FAÇA SUAS COMPRAS SEM SAIR DE CASA
ENTREGAMOS SEM CUSTO ADICIONAL
PEDIDOS ACIMA DE R\$ 50,00** (CINQUENTA REAIS).
ATENDIMENTO: 2ª a Sábado: das 8h às 20h • Domingos: das 7h às 13h

LIGUE OU ENVIE UM WHATS APP
anote nossos telefones
17 3331 6639
17 9 9626 7545
17 9 9206 4438

ACEITAMOS CARTÕES DE CREDITO, DÉBITO E ALIMENTAÇÃO CONSULTA

LOJA 1
RUA 20, 643

LOJA 2
R. 40, ESQ. AV. 29

Guaiense
SUPERMERCADOS

Prêmio de R\$ 1 milhão da Nota Fiscal Paulista vai para morador de São João da Boa Vista

Ganhador do prêmio principal concorreu com nove bilhetes; outras cinco entidades beneficentes foram contempladas com R\$100 mil



lantrópicas, cinco instituições foram premiadas com R\$ 100 mil cada. São elas: Associação Espírita a Caminho da Luz, de São José do Rio Preto; Apae (Associação de Pais e Amigos dos Excepcionais), de São José do Rio Preto; Casa Jesus Amor e Caridade, de São Paulo; Movimento Unificado de Defesa da Criança e Adolescente de Rua, de São Paulo; Pastoral do Menor e Família da Diocese, Franca. Outras 50 instituições foram sorteadas com prêmios de R\$ 10 mil, somando o valor de R\$ 1 milhão.

No total foram sorteados 655 prêmios que somam R\$ 6,7 milhões. Consumidores de todo o país podem participar do programa, basta indicar seu CPF nos documentos fiscais emitidos por comercios paulistas participantes da Nota Fiscal Paulista. Para concorrer aos sorteios e ter acesso aos créditos é só se cadastrar no programa, saiba como.

Resultado

O resultado está disponível no site da Sefaz-SP. Para verificar, basta acessar o sistema com o CPF e senha cadastrada e clicar na aba Sorteios > Visualizar Sorteios > Sorteio nº 172.

Sobre o programa Nota Fiscal Paulista

Com apenas nove bilhetes, um morador de São João da Boa Vista foi o contemplado com o prêmio de R\$ 1 milhão do programa Nota Fiscal Paulista, da Secretaria da Fazenda e Planejamento do Estado de São Paulo (Sefaz-SP). A 172ª extração do programa premia também outros quatro consumidores com R\$ 500 mil cada -- são habitantes de Mogi Guaçu, Praia Grande, Rio das Pedras e São Paulo.

Na extração de março concorreram os cadastrados que efetuaram compras em novembro de 2022 e solicitaram a inclusão do CPF/CNPJ no documento fiscal. Foram ainda sorteados 10 prêmios de R\$ 100 mil, 15 de R\$ 50 mil, 20 de R\$10 mil, 50 de R\$ 5 mil e 500 prêmios de R\$ 1 mil.

No sorteio exclusivo para as entidades fi-

A Nota Fiscal Paulista, criada em outubro de 2007, integra o Programa de Estímulo à Cidadania Fiscal do Governo do Estado de São Paulo e reduz, de fato, a carga tributária individual dos cidadãos, que recebem créditos ao efetuar compras de mercadorias em São Paulo.

O sistema distribui até 30% do ICMS efetivamente recolhido pelos estabelecimentos comerciais aos consumidores que solicitam o documento fiscal e informam CPF ou CNPJ, proporcional ao v. A devolução é feita em créditos que podem ser acompanhados pela internet e utilizados para pagamento do IPVA ou resgatados em dinheiro. O consumidor também pode solicitar o documento fiscal sem a indicação do CPF/CNPJ e doá-lo a uma entidade de assistência social, saúde, educação, defesa e proteção animal ou cultura cadastradas no programa Nota Fiscal Paulista, se assim desejar. Essa é uma decisão pessoal e exclusiva do consumidor.

Desde janeiro de 2019 os consumidores (pessoas físicas e condomínios) e instituições assistenciais cadastradas no programa passaram a ter seus créditos liberados mensalmente. Os valores permanecem à disposição dos participantes por um ano, a contar da liberação, e podem ser utilizados a qualquer momento

dentro desse período. O saldo mínimo para transferência é de R\$ 0,99.

No total, a Nota Fiscal Paulista devolveu aos participantes do programa mais de R\$ 18 bilhões, sendo R\$ 16 bilhões em créditos e mais de R\$ 2 bilhões em prêmios. Já foram realizados 172 sorteios no programa.

Para conferir os créditos, aderir ao sorteio ou obter mais informações sobre a Nota Fiscal Paulista, basta acessar o site. Para baixar o aplicativo do programa, acesse a loja de aplicativos de seu smartphone ou tablet.



Adoção

A posse de um animal exige responsabilidade

- Verificar se todos da família estão de acordo e se há recursos para mantê-lo

- Garantir o bem estar e não o submeter a maus tratos.

- Passear com seu animal ao final da tarde (evitar horário em que o sol esteja muito quente para não queimar as patinhas). Caso o animal ofereça risco a outros animais ou pessoas, fazer o uso de fucineira, coleira e guia.

- Levar saquinho de lixo para recolher as fezes durante o passeio.

- Dar banho, alimentos de boa qualidade e água limpa. Manter comedouro e bebedouros limpos.

- Não deixar o animal na rua, garantindo assim sua segurança.

- Consultas regulares ao veterinário. Observe sempre o comportamento do seu animal e quando notar algo diferente procure um médico veterinário.

- Carteirinha de vacinação em dia, vermífugo, controle de pulgas e carrapatos. Esses são essenciais para manter a saúde do seu animal.

- Castração para preservar a saúde do seu pet (evita câncer de mama, útero, testículos e próstata) e evitar crias indesejadas.

- Mantê-lo em local limpo e coberto, protegendo-o do frio, chuva, sol e calor.

- Se a família for viajar, lembre-se do seu pet, leve-o junto ou peça a algum parente ou amigo para cuidá-lo enquanto estiver fora.

- Gatos em apartamento requerem colocação de telas nas janelas para evitar que o animal se acidentem.

- Na velhice, tenha paciência e cuidado com aquele que sempre foi seu grande companheiro.

- Existem muitos animais em abrigos públicos (canil municipal) e privados a espera de um lar.



RUA NÃO É CASA DE ANIMAL

Reforce o portão com tela para evitar a fuga do seu pet.

Cabe à pessoa que tem a guarda prevenir os riscos para o animal.

Deixe-o sempre com coleira que tenha plaqueta de identificação e telefone, para facilitar a devolução caso o mesmo fuja.

- Animais abandonados correm o risco de: sofrer agressões, envenenamento, passar fome, sede, frio, calor, ficar doente e correr o risco de ser atropelado ou até mesmo causar acidentes de trânsito.

Em caso de morte do animal entre em contato com o departamento de Zoonoses.

Cães e gatos não são da rua, são de pessoas irresponsáveis.

Não abandone seu pet. Abandono e maus tratos são crimes ambientais. Sob pena de multa e detenção.

Assim, caso não possa mais cuidar do seu animal, procure entre seus amigos e familiares, alguém que o adote.

NINGUÉM É OBRIGADO A TER A POSSE DE UM ANIMAL, PORÉM QUANDO SE TOMA ESSA DECISÃO DEVE-SE ESTAR CIENTE DAS RESPONSABILIDADES. PENSE NISSO!

TER UM ANIMAL É PARA A VIDA TODA. NÃO SE ESQUEÇA DISSO, ELE PRECISA DE VOCÊ.

NÃO EXISTE JUSTIFICATIVA PARA O ABANDONO.

