

Missa Sementeira reúne fé e esperança dos agricultores em Guaíra

No dia 29 de setembro, a Igreja Nossa Senhora Aparecida ficou lotada para a tradicional Missa Sementeira, que reuniu fiéis e muitos produtores rurais. Organizada pela Aplitec, com apoio do empresário Renato da Silva Santos, a missa tornou-se um momento especial para pedir bênçãos para a safra e, especialmente, pela chegada da chuva tão esperada. Conduzida pelo Padre Diego, a celebração trouxe uma mensagem de fé e otimismo, destacando o papel fundamental dos agricultores no desenvolvimento da cidade. “Por trás de nosso crescimento está a força silenciosa dos produtores rurais, que enfrentam desafios como a seca com coragem e determinação”, afirmou o sacerdote.

Pág. 03



SAÚDE

Veja o que o uso excessivo de telas pode causar nas crianças e dicas de especialista da USP

É necessário ficar atento a sinais como obesidade, alterações no sono, isolamento social e perda de memória que indicam indícios de doenças mentais



Pág. 10

NOTA FISCAL

Bilhetes para o sorteio de outubro da Nota Fiscal Paulista já estão

Para participar, o consumidor que incluir o CPF na nota deverá acessar o portal do programa e se cadastra

Pág. 11

PREJUÍZO

Queimadas: setor estima perda de mais de 400 mil hectares de cana-de-açúcar em todo o país

Medida Provisória pode facilitar repasses para prevenção e combate a queimadas. Texto prevê que estados e DF possam tomar empréstimos ou receber doações de agentes financeiros, mesmo em situações de irregularidade ou pendência fiscal

Pág. 14

SEBRAE

Fundo Social e Sebrae Abrem Inscrições para Curso de Penteados em Cabelos Crespos e Cacheados

O Fundo Social de Solidariedade, em parceria com o Sebrae, está promovendo uma oportunidade imperdível para quem deseja aprender técnicas de penteados para cabelos crespos e cacheados.

Pág. 16

AGRO

SP prevê programa para incentivar jovens no agro

Um dos objetivos do Agro Jovem é reduzir o êxodo rural da juventude e trazer inovação ao campo; programa ainda depende de decreto em elaboração

Pág. 18

PERFIL: Elynês Antonelli

Hoje, vamos falar de Elynês Antonelli, uma mulher que, com determinação e força, tem sido um exemplo de coragem e dedicação. Filha do querido doutor Elydio Antonelli, um médico de grande renome, e de dona Maria Inês Alves Salomão Antonelli, Elynês cresceu em um ambiente repleto de exemplos de serviço à comunidade e ao bem-estar das pessoas ao seu redor.

Pág. 04



Tereos e Koppert firmam parceria inédita para desenvolvimento de insumos biológicos



Acordo de longo prazo traz benefícios em aumento de produtividade, redução de custos e promoção de sustentabilidade

Pág. 05

Nosso GRANDE negócio é simples: facilitar o seu.

Para nós, atrás de cada negócio há uma pessoa com os melhores objetivos. Conte conosco.

Amj
ARMAZÉM
DE PRODUTOR PARA PRODUTOR

Amj
agropecuária

Amj
ARMAZÉM
DE PRODUTOR PARA PRODUTOR

Para nós, atrás de cada negócio há uma pessoa com os melhores objetivos. Conte conosco.

@amjarmazem

QUANDO FALTA ARGUMENTO, SOBRA XINGAMENTO

Sócrates já avisava: “Quando o debate está perdido, a difamação é a ferramenta do perdedor.” E sua frase ressoa até hoje. Em tempos onde a falta de argumentos domina, a saída fácil de muitos é apelar para o ataque pessoal, na tentativa de encobrir a ausência de ideias. Em vez de elevar a discussão, eles preferem arrastá-la para o submundo da ofensa, como se a lama pudesse substituir a falta de substância.

Essa prática está longe de ser novidade. Na política, o ataque pessoal surge sempre que os argumentos falham. De forma quase automática, o adversário vira “corrupto”, “incompetente”, “traidor”, sem que provas acompanhem as acusações. Por que responder com lógica quando é mais fácil destruir a reputação? A difamação espalha-se rápido, como veneno, independentemente da

sua veracidade.

Paradoxalmente, quanto mais acessível se torna a comunicação, mais ela se degrada. As redes sociais e a mídia sensacionalista amplificam essa cultura de ataques, onde vencer o debate não significa apresentar boas ideias, mas calar o outro com insultos e desinformação. Nesse contexto, a verdade importa menos do que o impacto imediato de uma acusação.

A difamação, no entanto, vai além de uma simples tática. Ela escancara a derrota. Quem a utiliza admite que já perdeu a batalha das ideias. Em vez de enfrentar o outro com argumentos, busca desqualificá-lo, transformando o debate em um campo minado de ofensas. Mas, no fundo, essa atitude denuncia mais o difamador do que a vítima.

Quem recorre à difamação revela fraqueza e covardia. É como quem, sem

ter como sustentar suas ideias, se esconde atrás de gritos e insultos. E assim, o difamador se reduz a uma figura patética, alguém que vasculha qualquer sujeira para manchar a reputação do adversário. Sócrates nos ensinou bem: a difamação não apenas confirma a derrota, mas expõe a pequenez de quem a pratica.

No fim das contas, quem sai vitorioso não é o que grita mais alto, mas o que, mesmo sob ataques, mantém a firmeza e a dignidade de suas ideias. O cinismo desse cenário está em perceber que, hoje, a verdade nem sempre basta. Mas a história já provou: a difamação pode até sufocar a verdade por um



tempo, mas ela nunca consegue apagá-la por completo. O debate sempre volta ao campo das ideias. E, mesmo em meio à lama, a verdade sempre se destaca.

ARTIGO

Infância sem filtro

Certa vez uma aluna me contou: quando pequena, sua mãe dizia que se ela comesse todo o prato de almoço, seus olhos castanhos ficariam azuis como os das bonecas de que ela gostava de brincar. A adolescente, negra e de olhos castanhos, perdeu um bom tempo diante do espelho esperando a mágica que nunca aconteceu.

A pressão sobre as meninas é tão antiga quanto o mundo. Quem foi adolescente nos anos 90 como eu certamente se comparou às modelos de revista, ouviu inúmeras frases machistas e teve seu corpo avaliado e julgado como mercadoria, sem falar naquelas que conviviam com agressões e abusos. A pressão não é de hoje; contudo, vejo como mãe de menina e professora de adolescentes que as redes sociais potencializaram essa violência – que, sim, ocorre com os meninos, mas de forma bem menos frequente –, encurtando a infância.

Por um lado, evoluímos bastante na representatividade e na valorização da beleza de todas as mulheres – aumentou a possibilidade de a menina negra hoje brincar com bonecas parecidas com ela, ver mulheres negras como protagonistas e de achar-se linda. Por outro lado, a preocupação com a própria imagem cresceu, gerando uma autocobrança em nível jamais percebido entre crianças.

Meninas são cada vez mais empurradas a deixar a infância: brincam menos e se maquam mais. Não podemos achar normal meninas de 11 anos com maquiagem pesada na escola ou crianças preocupadas com o número de seguidores nas redes. Meninas lindas sofrem com a diferença entre seus rostos reais e aqueles dos filtros.

A preocupação excessiva com a imagem afasta da essência da infância, um tempo sobretudo de liberdade. Faz com que brincar e conversar seja menos importante do que tirar selfies, ter curtidas

e buscar um padrão de beleza inatingível e irreal. A ideia de um corpo e um estilo de vida perfeitos é disseminada como banana nessa feira frenética das redes sociais, e as crianças, por sua vulnerabilidade psíquica, pagam caro por isso.

Vejo todos os dias na escola crianças que se mutilam, têm transtornos de ansiedade e buscam soluções no mesmo mundo das aparências que as fisgou. Em 2021, segundo a Sociedade Brasileira de Cirurgia Plástica (SBCP), o Brasil se tornou campeão de plásticas em jovens entre 13 e 18 anos. As mais procuradas são implantes de silicone, lipoaspiração e rinoplastia.

As redes estimulam os transtornos alimentares, que vêm se agravando nas últimas décadas e acontecendo com meninas cada vez mais novas. Anorexia e bulimia, antes mais frequentes na adolescência, são agora comuns na faixa de oito a dez anos. A indústria da beleza prega que, com uma mudança no corpo, traumas e medos também se transformariam. Cremes não vendem mais uma pele saudável, mas um sérum que mudará sua relação com o mundo. Nossa tarefa é gigante. Acolher, escutar e respeitar são exercícios diários que temos que fazer com nossas meninas.

Como disse Manoel de Barros, “os andarilhos, as crianças e os passarinhos têm o dom de ser poesia”. Proteger a infância e toda a sua poesia é remar contra a maré, mas isso não precisa ser uma luta solitária, se estivermos juntas.

***Luiza Fariello é professora da rede pública do Distrito Federal. Mãe e escritora, é autora de “Essa palavra eu não falo” - semifinalista do Prêmio Oceanos -, e de “Hoje, Deserto”, ambos publicados pela Editora Patuá**



Ambulatório Barretos - Av. 27, nº 660
Tel.: (17) 3321 0401

Ambulatório Colina - Av. Rui Barbosa, 886
Tel.: (17) 3612 1580

Ambulatório Guaira - Av. 21, nº 660
Tel.: (17) 3330 5300

Em nosso
ambulatório
você conta com
Atenção Primária
à Saúde

Unimed
Barretos

31
ANOS

GRUPO VICENTE LACATIVA
JORNAL O GUAÍRA
Um jornal a serviço da comunidade

Expediente
Publicado desde 1929 por Vicente Lacativa
*1912 + 1999

Diretora Responsável: Maria Izildinha Lacativa
Jornalistas responsáveis:
Projeto Gráfico: Wilson M. Bagatini
Conselho Editorial: Kátia Lacativa, Maria Izildinha Lacativa
Publicidade - Osmar Junior
Tiragem: 3.200 exemplares - JORNAL TRISEMANAL
Propriedade da Empresa:
Jornal e Editora “O Guaira” Ltda - ME.
Redação e Parque Gráfico:
Avenida 3 nº 752 - Centro - Guaira-SP - CEP 14.790-000
FONE: (0XX17) 3331-1432
Acesse o site www.oguaira.com.br
jornalista.oguaira@gmail.com | publicidade.oguaira@gmail.com

Nota da redação: O jornal não se responsabiliza por conceitos emitidos em artigos assinados e/ou informações contidas em material publicitário.

RDW

TECNOLOGIA E ACESSÓRIAS EM SOFTWARES

GUAIRA - SP
17 | 3332 1119

GRUPO AGUETONI
Qualidade. Nesse compromisso

AGUETONI TRANSPORTES **AGUETONI AGRICOLA**

RODOTAC TRANSPORTES **AGUETONI AERONAVES**

PONTO A

LOTERIA AVENIDA
Av. 11 nº 820 - Centro
(17) 3332-1714

POSTO AVENIDA
17 3332-4888

LOTERIA GUAIRA
Rua 18 nº 720 - Centro
(17) 3330-1721

POSTO GUAIRA
17 3332-3888

LOTERIA GUAIRA
Av. 21 nº 668 - Centro
(17) 3336-1720

POSTO CALIFORNIA
17 3332-4500

www.agnetoni.com.br
Fone: (17) 3330-2455

Missa Sementeira reúne fé e esperança dos agricultores em Guaiáira



No dia 29 de setembro, a Igreja Nossa Senhora Aparecida ficou lotada para a tradicional Missa Sementeira, que reuniu fiéis e muitos produtores rurais. Organizada pela Aplitec, com apoio do empresário Renato da Silva Santos, a missa tornou-se um momento especial para pedir bênçãos para a safra e, especialmente, pela chegada da chuva tão esperada.

Conduzida pelo Padre Diego, a celebração trouxe uma mensagem de fé e otimismo, destacando o papel fundamental dos agricultores no desenvolvimento da cidade. "Por trás de nosso crescimento está a força silenciosa dos produtores rurais, que enfrentam desafios como a seca com coragem e determinação", afirmou o sacerdote.

Durante o evento, agricultores levaram suas preces, pedindo por uma safra próspera. Padre Diego também pediu

a intercessão de Nossa Senhora Aparecida, reforçando a conexão entre fé e agricultura. "Para colher, é necessário plantar com perseverança. Que Nossa

Senhora abençoe cada agricultor e traga a colheita abundante", disse ele. A Missa Sementeira, mais uma vez, reafirma a fé dos trabalhadores do campo,

que enfrentam as dificuldades do clima com esperança e determinação, sendo os verdadeiros heróis que sustentam o agro da região.

+ Dra. Camila Moreira Gomes

CRM: 216292 - RQE: 114669

Conhecimento e sensibilidade para envelhecer com saúde



Cuidado Sênior

Rua 12, nº631, Centro - Guaiáira - SP
CEP:14790000

Agende sua consulta: (17)991356234

"Tenho um prazer enorme em cuidar de pacientes acima dos 18 anos que desejam acompanhar sua saúde de perto. Proporciono, além de prevenção, promoção a saúde, cuidados médicos e suporte emocional!"

Dra. Camila Moreira
Especialista em Clínica Médica e Pós Graduada em Geriatria pelo Instituto Albert Einstein

Instagram
@dracamilamgomes



Receba em casa com a melhor qualidade de atendimento. Agende sua consulta pelo WhatsApp.



PERFIL: Elynês Antonelli



Desde cedo, Elynês demonstrou sua garra e vontade de fazer a diferença. Sua trajetória na Secretaria da Agricultura foi marcada por importantes conquistas, como a manutenção das estradas rurais e o apoio constante aos pequenos produtores. Seu empenho em levar esses produtores a eventos e feiras técnicas, possibilitando que adquirissem novos conhecimentos, reforça ainda mais seu compromisso com o desenvolvimento e o progresso.

Ela foi diretamente responsável por trazer a Tomilho para a cidade de Guairá, onde hoje centenas de guairenses têm a oportunidade de trabalhar. Uma filha dedicada, Elynês cuidou de seu pai até o fim e, atualmente, cuida com muito carinho de sua mãe, Maria Inês, que necessita de cuidados especiais. Nada disso a desanima; ao contrário, ela está sempre buscando fazer o melhor para todos ao seu redor. Muito querida e de coração gigante, Elynês se tornou uma verdadeira líder.

Sua sensibilidade com relação à área da saúde, inspirada pela atuação incansável de seu pai, faz dela uma mulher que entende as neces-

sidades da comunidade e deseja, de todo coração, contribuir para o bem-estar de todos.

Com ideias inovadoras, ela sonha em trazer para Guairá um Mercado Municipal, que atenderá não apenas os pequenos produtores, mas também as artesãs, promovendo um espaço de valorização da cultura e do empreendedorismo local.

Elynês não se intimida diante dos desafios. Ela sabe que o caminho para o crescimento passa pelo trabalho árduo e pela união da comunidade. Por isso, deseja representar os cidadãos na Câmara Municipal, defendendo com paixão os direitos e as necessidades de todos. Essa é uma missão que ela encara com muita responsabilidade e amor por Guairá.

Hoje, vamos falar de Elynês Antonelli, uma mulher que, com determinação e força, tem sido um exemplo de coragem e dedicação. Filha do querido doutor Elydio Antonelli, um médico de grande renome, e de dona Maria Inês Alves Salomão Antonelli, Elynês cresceu em um ambiente repleto de exemplos de serviço à comunidade e ao bem-estar das pessoas ao seu redor.

Promoção comprar aqui da sorte: Dia das crianças
Sorteio 11/10/2024

Lojas Participantes

ALFA ASSISTÊNCIA TÉCNICA	ANITA ENXOVAIS
AO BARULHO CALÇADOS	AO BARULHO CONFECÇÕES
CANTINHO DA CRIANÇA	CASA DO ENCANADOR
CASA GUAÍRA	CHEIRINHO PERFUMARIA
CLÍNICA GOMES	CLOSET ROUPAS E ACESSÓRIOS
D&D SUPERMERCADO	D2 MODAS E ACESSÓRIOS
DROGA MARCA	DROGARIA ANJO DA GUARDA
FARMÁCIA DO HÉLIO	FARMÁCIA DO JORGE
FORTALEZA SUPERMERCADO	FRIOS E CIA
JÓIA RAHRA	JÓIAS PREMIUM
JUMBO CONFECÇÕES	LEÃO TINTAS
M & B INFORMÁTICA	MAGAZINE LUIZA
MAIS VOCÊ CONFECÇÕES	MAMÃE CORUJA
MERCADÃO DOS ÓCULOS	MERCADO SÃO JOSÉ
MM CONFECÇÕES	MORAIS MÓVEIS
MURAISHI SUPERMERCADO	POUPE AQUI
RELF MAGAZINE	RESTAURANTE KAIPIRÃO
SAPATO & CIA	SHOPPING DO REAL
SUPERMERCADO MUTIRÃO	SUPERMERCADO VIVENDAS
TAD MAIS CONFECÇÕES	WP CONFECÇÕES

COMPRAR AQUI DA SORTE! DIA DAS CRIANÇAS ACIG E COMÉRCIO GUAIRENSE. COMPRANDO EM UMA DAS LOJAS PARTICIPANTES, VOCÊ ESTARÁ CONCORRENDO A 3 TABLETS

Cuide da sua empresa,
NÓS CUIDAMOS DOS SEUS COLABORADORES!

NOSSOS EXAMES:

- Exame Clínico,
- Audiometria Tonal e Vocal,
- EEG,
- ECG,
- Espirometria,
- Laboratoriais e imagens,
- Laudos de Segurança do Trabalho, Atendimento ao e-Social - eventos S-2240/ S-2220/ S-2210,
- Laudos Técnicos,
- LTCAT,
- PGR,
- PCMSO,
- Insalubridade, Periculosidade e Treinamentos.

Agende uma reunião com nosso time comercial!

PlenaMed
 (17) 3330 - 1753 | (17) 99186 - 5932
 clinicaplenamed | Rua 10, nº 770 - Guairá/SP

O quente da diversão é aqui.

ÁGUA QUENTE natural.
36,7 °C

Ubatã
Thermas Parque Hotel

ubatan.com.br | (34) 3318 6700 | (34) 3315 6699

Tereos e Koppert firmam parceria inédita para desenvolvimento de insumos biológicos

Acordo de longo prazo traz benefícios em aumento de produtividade, redução de custos e promoção de sustentabilidade



A Tereos, uma das líderes globais na produção de açúcar, etanol e bioenergia, e a Koppert, líder mundial em controle biológico, assinaram nesta sexta-feira (20) um acordo inédito de longo prazo para pesquisa e desenvolvimento de insumos biológicos. O contrato de três anos também reafirma a manutenção de fornecimento de insumos da Koppert para a Tereos, como já prevê atualmente a parceria entre as duas empresas.

Além disso, pelo acordo, a Tereos terá participação no centro avançado de pesquisa SparcBio (São Paulo Advanced Research Center for Biological Control), mantido pela Koppert, Fapesp (Fundação de Amparo à Pesquisa do Estado de São Paulo) e Universidade de São Paulo, por meio da Escola Superior de Agricultura Luiz de Queiroz – ESALQ/USP, em Piracicaba, garantindo o acesso a novas soluções desenvolvidas no espaço.

A assinatura do acordo vem ao encontro dos investimentos da Tereos em controle biológico e agricultura regenerativa, além de seu objetivo de descarbonização das operações. Hoje a empresa já adota uma série de iniciativas no manejo agrícola e nos tratamentos culturais visando ao aumento de produtividade combinado a

redução de custos e, especialmente, à sustentabilidade.

“Nas últimas safras promovemos uma transformação em nosso manejo agrícola, tendo como objetivo atingir o equilíbrio do solo por meio da agricultura regenerativa combinado a novas tecnologias para adoção de produtos biológicos. A expertise da Koppert nessa frente vem contribuir de forma excepcional com esse propósito, nos ajudando com soluções que trazem resultados em produtividade e em sustentabilidade”, comenta Carlos Simões, diretor de Agricultura e Planejamento da Tereos.

“A parceria entre Koppert e Tereos é estratégica e representa um importante avanço para a inovação e para a construção de novas soluções biológicas para a agricultura. Desde o início das nossas operações no Brasil, os investimentos da Koppert em pesquisa e desenvolvimento têm contribuído para o aumento de produtividade e de sustentabilidade em larga escala no campo e, neste cenário, o cultivo da cana-de-açúcar tem um papel singular para ampliarmos essas práticas de produção, que contribuem para a manutenção e o equilíbrio de ecossistemas, além de garantirem sistemas alimentares mais seguros e facilitarem o acesso a novos mercados”, afirma Danilo

Pedrazzoli, diretor Industrial da Koppert América do Sul.

Para mitigar emissões de gases de efeito estufa em suas práticas agrícolas, a Tereos maximizou a aplicação de vinhaça localizada e a aplicação de defensivos biológicos. A empresa também utiliza controle biológico contra pragas e, na safra 23/24, realizou 100% da liberação de cotésia em todas as suas unidades por meio de drone, que é mais preciso, e investiu em dois robôs com uso de IA (inteligência artificial) no combate a daninhas.

“Adotamos a tecnologia em nossas práticas agrícolas e realizamos pesquisas constantes em inovação no campo. Essa parceria é um marco que abre novas fronteiras para uma agricultura sustentável no Brasil”, conclui Simões.

Sobre a Tereos

Com visão de longo prazo no processamento de matérias-primas agrícolas e desenvolvimento de produtos alimentícios de qualidade, a Tereos é uma das líderes nos mercados de açúcar, álcool/etanol e amidos. Os compromissos do Grupo com a sociedade e com o meio ambiente têm contribuído com a performance da companhia no longo prazo, enquanto reforça nossa atuação responsável. O Grupo cooperativo Tereos reúne 10.700 agricultores e possui expertise reconhecida no processamento de beterraba, cana-de-açúcar, cereais e batata. Com operação em 15 países, 41 unidades industriais e o compromisso de 15.800 colaboradores, a Tereos atende seus clientes em seus mercados locais, com uma oferta ampla de produtos. Em 2023/24, o Grupo obteve um faturamento de €7,1 bilhões.

Tereos no Brasil

A Tereos no Brasil é composta pela Tereos Açúcar & Energia Brasil, Tereos Amido & Adoçantes Brasil e Tereos Commodities Brasil. No noroeste do Estado de São Paulo, a Tereos Açúcar & Energia Brasil concentra suas sete unidades de processamento e duas refinarias. A Tereos Amido & Adoçantes Brasil,

com operação em Palmital (SP), diversifica o portfólio da Tereos Brasil com a fabricação de produtos derivados de milho. A Tereos Commodities opera como trading e possui escritórios em diversos países. Para saber mais, acesse: <https://br.tereos.com/pt-pt/> ou <https://br.linkedin.com/company/tereos>

Sobre a Koppert

A Koppert, líder mundial em controle biológico, trabalha para agricultores em todo o mundo desde 1967, promovendo a sustentabilidade e a rentabilidade de cultivos, preservando a biodiversidade na agricultura, e contribuindo para sistemas alimentares mais seguros. Está presente no Brasil desde 2011 e, atualmente, conta com três modernas unidades de produção: a de microbiológicos, localizada na cidade de Piracicaba, e as de formulações e macrobiológicos na vizinha Charqueada, ambas no estado de São Paulo. Para saber mais, acesse: <http://www.koppert.com.br>

“PEDIR UM ZÉ”

1. Ter bebida gelada em qualquer lugar /
2. Mais tempo livre /
3. Aproveitar o momento

PODE CONTAR COM O ZÉ!

É SÓ ACESSAR E PEDIR

DROGARIA TOTAL/FARMÁCIA DO JORGE AGORA OFERECE MAIOR VARIEDADE DE TESTES RÁPIDOS

A Agência Nacional de Vigilância Sanitária (Anvisa) liberou que farmácias e drogarias podem fazer exames por meio de testes rápidos e em Guaiara a Drogeria Total/Farmácia do Jorge já está oferecendo estes serviços para os clientes. Os exames de análises clínicas (EAC) são todos aqueles que tomam como base fluidos do organismo, como sangue e algumas secreções. Até então, a Anvisa liberou a realização somente de testes de Covid-19 e de glicemia nas farmácias. Agora, na Drogeria Total/Farmácia do Jorge, os clientes encontram exames rápidos para Diabetes, COVID-19, PSA, de dengue e outros que podem ser feitos inclusive nos finais de semana.



SUPER PROMOÇÃO DE DESCONTOS

A Drogeria Total/Farmácia do Jorge já disponibiliza para conveniados com o Plano de Saúde da UNIMED e plano funerário descontos especiais na compra de medicamentos. Já no mês de dezembro, a Drogeria Total está com uma super promoção para aposentados e pensionistas, que poderão comprar seus medicamentos a preço de fábrica.

#VEMPRO
CLUBE

Se você é de Guairá e quer ter
mais vantagens, ofertas e benefícios,
faça parte do Clube que é feito para você!



CLUBE do japonesinho

**BAIXE AGORA
E APROVEITE**



Aponte a câmera do seu celular
para o QR code para **BAIXAR**
o **CLUBE IQUEGAMI**

**ENTRE PRO CLUBE
DADASTRE-SE**



IQUEGAMI
SUPERMERCADOS

www.iquegami.com.br

[iquegami Supermercados](#)



ZAP DA ECONOMIA

AS MELHORES OFERTAS NA PALMA DA MÃO



Salve este número
de contato e nos envie
um "Olá" no WhatsApp!

Salve este número
de contato e nos envie
um "Olá" no WhatsApp!

IQUEGAMI
SUPERMERCADOS

Avenida 21, nº 827, Centro
Guairá / SP



Social em Foco

Vitor Rodrigues Serafim de Sousa – 5 Anos de Alegria!

Os avós Rose, Marildim, Luciana e Valdeci já estão preparando uma grande festa para celebrar o aniversário dessa peça rara e adorável, que trouxe uma revolução de alegria para toda a família. Os pais, Renan e Viana, também estão em clima de festa, afinal, são cinco anos de pura energia e felicidade que Vitor irradia para todos ao seu redor.

Desejamos ao Vitor muitos momentos inesquecíveis e que Deus, em sua infinita bondade, continue iluminando seu caminho e sua vida.

Parabéns, Vitor! Que a felicidade esteja sempre presente no seu futuro!



José Carlos Soares

Até o dia 31 de dezembro, José Carlos Soares continuará a exercer o papel de vice-prefeito de Guaíra, função que desempenhou com maestria e discrição ao longo do mandato. Sempre presente nos momentos mais importantes para o município, foi um companheiro leal do atual prefeito, contribuindo de forma significativa para o progresso da cidade.



Desta vez, José Carlos optou por não participar do pleito eleitoral, mas seu conhecimento e experiência são incomparáveis, e sua importância para Guaíra é indiscutível. Ele continua atuando em algumas ações sociais e, quem sabe, ainda poderá aceitar novos desafios, seja ocupando um cargo público ou representando alguma entidade. Como gestor, ele conhece bem os caminhos para buscar recursos e tem muito a oferecer para o futuro do município.

Neste dia 03 de outubro, desejamos a José Carlos milhares de momentos de alegria e sucesso. Deixamos aqui nossa profunda gratidão pelo trabalho realizado nos últimos anos e que ele receba muitos abraços e o carinho de seus familiares e amigos.

TODOS CONTRA A DENGUE!



- ✓ NÃO DEIXE ÁGUA PARADA
- ✓ COMBATA OS CRIADOUROS
- ✓ FAÇA SUA PARTE

OFERTAS VÁLIDAS PARA AS 2 LOJAS DE 30/09 A 07/10/2024 OU ENQUANTO DURAREM OS ESTOQUES.

DETONA PREÇOS

Arroz Vasconcelos Tipo 1 - 5KG **29,98**

Feijão Carioca Tanakai KG **6,75**

Óleo de Soja Coado 900ML **5,98**

Dona Benta Macarrão ou Espaguete 500G **2,98**

Molho Detonate Preditecta Sachê 300G **1,35**

Soja Maionese Soja Pote 500G **4,49**

Truville Café Truville Trad. ou Extra Forte 500G **15,79**

Ninho Leite Longa Vida Ninho ou Ninho Leve 1L **6,49**

Lacta Bombom Especialidades Nestlé ou Favoritos Lacta 251/250/6G **10,99**

Marilan Biscoito Marilan Sabores 350G **5,29**

Moco Leite Condensado Moco Lata 395G **7,99**

Fugini Milho Verde ou Ervilha Fugini 170G **2,79**

Qualy Margarina Qualy Trad. 500G **5,99**

Ype Detergente Líquido Ype Social **1,99**

OMO OMO Lavagem Perfeita 300G **9,98**

Baby Soft Amaciante de Roupas Baby Soft 1,16L **4,99**



LOJA 1: RUA 10B, 730 - BANESPINHA (17) 99977-5533 - FONE: (17) 3331-5533
LOJA 2: RUA 02, 1745 - JARDIM ELDORADO (17) 99972-5533

OFERTAS VÁLIDAS PARA AS 2 LOJAS DE 30/09 A 07/10/2024 OU ENQUANTO DURAREM OS ESTOQUES.

DETONA PREÇOS

Tampico Refresco em Pó Tampico 18G **0,99**

Suco Frutas Citricas Tampico 2L **7,99**

Guaraná Antártica Lata 350ml **2,49**

Guaraná Arco Iris Pet 2L **3,99**

Guaraná Cotidiana Trad. ou Zero Pet 2L **5,49**

Energético Red Bull Lata 250ml **7,99**

Sol Cerveja Sol Premium Long Neck 330ml **4,99**

Heineken Cerveja Heineken Long Neck 330ml **5,79**

Brahma Cerveja Brahma Lata 350ml **2,99**

Brahma Cerveja Brahma ou Antártica Ret. 300ml **2,19**

51 ICE 51 ICE Long Neck 275ml **4,99**

Corote Ice Corote Ice Long Neck 275ml **4,99**

Skol Beats Skol Beats ou GT Long Neck 289ml **6,29**

Whisky Johnnie Walker Red Label 750ml **89,90**

Whisky Chivas Regal 12 anos 750ml **149,90**



LOJA 1: RUA 10B, 730 - BANESPINHA (17) 99977-5533 - FONE: (17) 3331-5533
LOJA 2: RUA 02, 1745 - JARDIM ELDORADO (17) 99972-5533

OFERTAS VÁLIDAS PARA AS 2 LOJAS DE 30/09 A 07/10/2024 OU ENQUANTO DURAREM OS ESTOQUES.

DETONA PREÇOS

Dove Sabonete Dove Original Branco 90G **4,29**

Albany Sabonete Albany 85G **1,49**

Cotonela Hastes Flex Cotonela 75 Unid. **1,99**

Skala Creme para Tratamento de Cabelo Skala 1KG **7,99**

Intimus Absorvente Intimus Gel 16 Pague 14 **7,99**

Ype Amaciante de Roupas Ype 2L **7,99**

Tixan Lava Roupas em Pó Tixan Emb. Econômica 2,2KG **21,90**

Minuano Sabão em Barra Minuano 900G 75 Unid. **8,99**

UFE Lava Roupas Especial de Coco Ufe 500ml **7,99**

Ype Detergente Líquido Ype 500ml **1,99**

Rajjalim Limpa Pisos Rajjalim 1L **7,99**



LOJA 1: RUA 10B, 730 - BANESPINHA (17) 99977-5533 - FONE: (17) 3331-5533
LOJA 2: RUA 02, 1745 - JARDIM ELDORADO (17) 99972-5533

OFERTAS VÁLIDAS PARA AS 2 LOJAS DE 30/09 A 07/10/2024 OU ENQUANTO DURAREM OS ESTOQUES.

DETONA PREÇOS

Coaxão Duro Bovino KG **28,80**

Rabada Bovina KG **24,99**

Costela Minga Bovina KG **18,99**

Ponta de Peito Angus 1953 Friboi KG **38,90**

Costela Suína KG **19,99**

Bisteca do Carré Suíno KG **14,99**

Suan Especial KG **9,99**

File de Peito Seara Bandeja 1KG **19,98**

Frango A Passarinho Temperado KG **9,99**

Tulipa de Frango Temperada KG **21,90**

Massa de Kibe A Cada 100G **2,39**

Salsicha Hot Dog Perdigão KG **11,99**

Batata Bem Brasil 2KG **24,99**

File de Tilapia Água Viva 500G **24,90**

Pão de Alho Pantrigo 400G **8,99**



LOJA 1: RUA 10B, 730 - BANESPINHA (17) 99977-5533 - FONE: (17) 3331-5533
LOJA 2: RUA 02, 1745 - JARDIM ELDORADO (17) 99972-5533

FAFRAM



O MELHOR CURSO DE AGRONOMIA

FAFRAM AGRONOMIA

10

ENTRE AS FACULDADES PRIVADAS DO ESTADO DE SÃO PAULO LUGAR

FAFRAM

20

MELHOR CURSO DE

AGRONOMIA DO BRASIL

 fafram.com.br

 (16) 3729-9013

 **FAFRAM**
Ituverava-SP

37 anos

RUF | RANKING UNIVERSITÁRIO FOLHA

Veja o que o uso excessivo de telas pode causar nas crianças e dicas de especialista da USP

É necessário ficar atento a sinais como obesidade, alterações no sono, isolamento social e perda de memória que indicam indícios de doenças mentais

Um estudo feito pela Faculdade de Medicina da Universidade Federal de Minas Gerais (UFMG) mostrou que 72% das crianças avaliadas tiveram o aumento da depressão associado ao uso de telas. A pesquisa também apontou a diminuição do quociente de inteligência (QI) pelo uso exagerado de telas entre as crianças. A psicóloga Giovanna Antunes Botazzo Delbem, da Faculdade de Direito de Ribeirão Preto (FDRP) da USP, afirma que o uso excessivo de celulares, computadores e videogames pode causar problemas para a saúde mental e desenvolver deficiências mentais e intelectuais em crianças. “Principalmente no desenvolvimento de depressão, ansiedade e transtorno de déficit de atenção e hiperatividade (TDAH)”, alerta.

“Existem estudos que começam a relacionar a radiação do dispositivo e como influência até mesmo durante a gravidez. Depois que a criança nasce, nós percebemos que o uso excessivo de telas atrapalha na interação entre as crianças e os seus cuidadores, além da hiperestimulação a partir das luzes da tela e dos desenhos na televisão que podem comprometer outras atividades”, diz a especialista.

Segundo a psicóloga, o uso de tecnologias na pandemia trouxe benefícios para a aprendizagem e educação, mas o uso exagerado das telas fez com que os transtornos mentais aumentassem. “Na pandemia tivemos as aulas on-line e a superexposição pode ter sido uma das causas para o desenvolvimento de transtornos mentais. O excesso prejudica a memória, criatividade, capacidade de resolução de problemas e o desenvolvimento da linguagem, pois há uma

diminuição da quantidade e qualidade das interações com os cuidadores. As crianças falam menos com as pessoas e acabam demorando mais para aprender a falar, podendo gerar déficits, deficiência mental e intelectual e transtornos mentais.”

Por isso, Giovanna diz que existe uma recomendação do tempo ideal para o uso de telas por dia. “A Organização Mundial da Saúde (OMS) recomenda que crianças até 2 anos não tenham nenhuma exposição a telas, de 2 a 5 anos, as telas podem ser usadas no máximo 1h por dia, de 6 a 10 anos, de 1h a 2h por dia e de 11 a 18 anos, 3h por dia. Nós pensamos, inclusive, nos adolescentes, pois muitas das interações sociais hoje em dia acontecem através das telas.”

Cuidados

Os pais precisam ficar atentos, pois há alguns sinais como a diminuição das práticas físicas, obesidade, alterações no sono, isolamento social, queda de memória e no desempenho acadêmico que podem indicar o uso em excesso dos dispositivos eletrônicos, aponta Giovanna. “É importante estarem atentos até para o motivo dessa utilização, será que é para escapar de alguma emoção desconfortável ou ter uma recompensa fácil de dopamina? O uso excessivo também faz com que as crianças sejam menos tolerantes à frustração, por isso temos que impor limites”, diz.

A psicóloga afirma que proibir nunca é o melhor caminho, mas é necessário criar estratégias para limitar o uso e prevenir problemas para a saúde das crianças. “Precisamos mostrar que dizer não também é uma forma de cuidado. Ter mo-



mentos de socialização e brincadeiras dos dois lados, para os pais também se desconectarem das telas e passarem mais tempo com seus filhos.”



ETCON

Consultoria Contábil e Despachante

📍

Rua 8 Número 781 - Centro | Guaiira - SP

☎️

17 | 3331 7989



NUTRIÇÃO ANIMAL É COM A MINA MERCANTIL



MINA BOV 18



☎️ (17) 3330-2677

🌐 www.minamercantil.com.br

📍 Anel Viário Júlio Robim, km 2, Zona VI B - Guaiira/SP

Bilhetes para o sorteio de outubro da Nota Fiscal Paulista já estão disponíveis

Para participar, o consumidor que incluir o CPF na nota deverá acessar o portal do programa e se cadastrar

A Secretaria da Fazenda e Planejamento do Estado de São Paulo (Sefaz-SP) já disponibilizou a consulta aos bilhetes eletrônicos para o sorteio de outubro da Nota Fiscal Paulista em seu site. O sorteio será no dia 11 de outubro e distribuirá o total de R\$ 6,7 milhões em 655 prêmios, sendo o principal no valor de R\$ 1 milhão.

Desta vez, os consumidores que fizeram compras em junho deste ano e pediram CPF/CNPJ na nota ou doaram seus cupons a uma entidade cadastrada poderão ser sorteados. As ONGs disputam cinco prêmios no valor de R\$ 100 mil e 50 de R\$ 10 mil. Já os consumidores disputam não só o concorrido prêmio principal do programa de R\$ 1 milhão, mas também a quatro prêmios de R\$ 500 mil, 10 prêmios de R\$ 100 mil, 15 de R\$ 50 mil, 20 de R\$ 10 mil, 50 de R\$ 5 mil e 500 prêmios de R\$ 1 mil.

Em outubro, 9.904.750 pessoas físicas irão participar com um total de 92.266.824 bilhetes. Já o número de entidades beneficentes que estão aptas a participarem do sorteio chega a 3.280, com um total de 29.035.931 bilhetes. Além disso, 5.229 condomínios também participam, com 35.854 bilhetes.

Para participar dos sorteios, o consumidor que pede a Nota Fiscal Paulista deve se cadastrar no site do programa e aderir ao regulamento. As adesões até o dia 25 de cada mês permitem a participação

já no mês seguinte. Uma vez feito o processo, não é preciso repeti-lo. Portanto, a inclusão nos sorteios seguintes é automática. Cada R\$ 100 em compras dá direito a um bilhete eletrônico para concorrer.

Sobre o programa Nota Fiscal Paulista

A Nota Fiscal Paulista, criada em outubro de 2007, integra o Programa de Estímulo à Cidadania Fiscal do Governo do Estado de São Paulo e reduz, de fato, a carga tributária individual dos cidadãos, que recebem créditos ao efetuar compras de mercadorias em São Paulo.

O sistema distribui até 30% do ICMS efetivamente recolhido pelos estabelecimentos comerciais aos consumidores que solicitam o documento fiscal e informam CPF ou CNPJ, proporcional ao valor da nota.

A devolução é feita em créditos que podem ser acompanhados pela internet e utilizados para pagamento do IPVA ou resgatados em dinheiro. O consumidor também pode solicitar o documento fiscal sem a indicação do CPF/CNPJ e doá-lo a uma entidade de assistência social, saúde, educação, defesa e proteção animal ou cultura cadastradas no programa Nota Fiscal Paulista, se assim desejar. Essa é uma decisão pessoal e exclusiva do consumidor.

Desde janeiro de 2019, os consumidores (pessoas físicas e condomínios) e

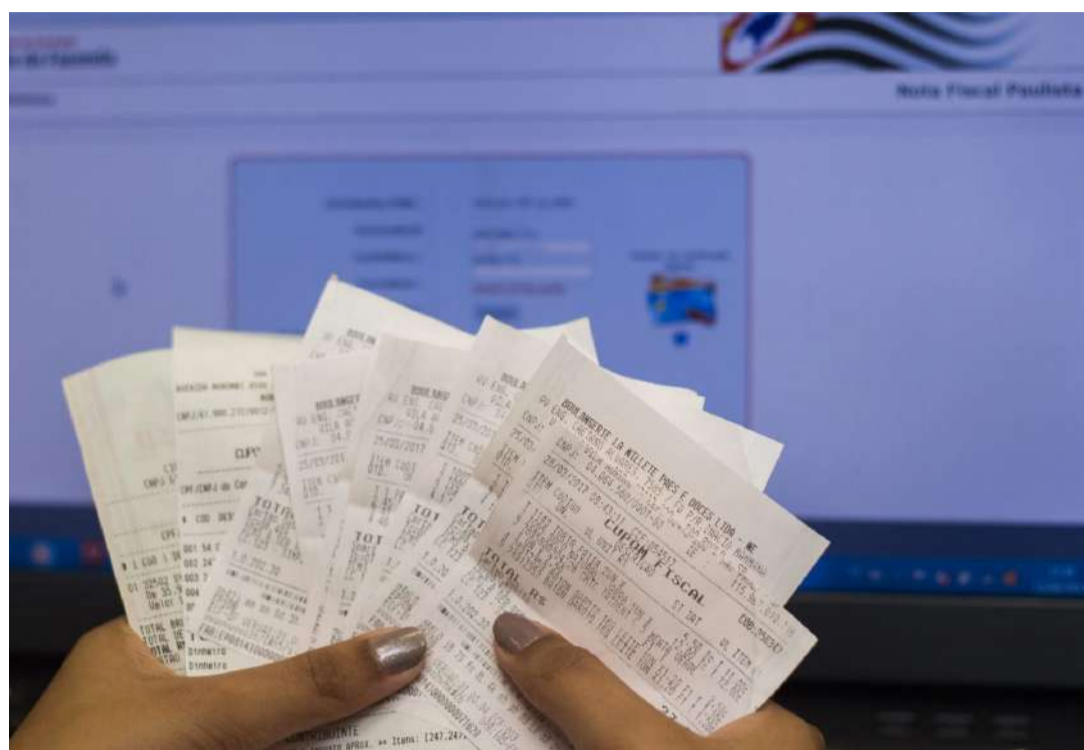

instituições assistenciais cadastradas no programa passaram a ter seus créditos liberados mensalmente. Os valores permanecem à disposição dos participantes por um ano, a contar da liberação, e podem ser utilizados a qualquer momento dentro desse período. O saldo mínimo para transferência é de R\$ 0,99. No total, a Nota Fiscal Paulista devolveu aos participantes do programa cerca de

R\$ 19,1 bilhões, sendo R\$ 17 bilhões em créditos e mais de R\$ 2,1 bilhões em prêmios. Já foram realizados 190 sorteios.

Para conferir os créditos, aderir ao sorteio ou obter mais informações sobre a Nota Fiscal Paulista, basta acessar o site. Para baixar o aplicativo oficial do programa, acesse a loja de aplicativos de seu smartphone ou tablet.



Centro Educacional Santa Luz

A Força é a nossa Qualidade!

Sistema COC DE ENSINO

O nosso Colégio já possui 23 anos, formando não apenas alunos, mas cidadãos críticos e ativos na nossa sociedade. Oferecemos Maternal, Jardim, Ensinos Fundamental e Médio, e utilizamos o material didático COC

UNIDADE I

Rua 6 n. 285

Fone: 3331-5200

UNIDADE II

Avenida 3 n. 93

Fone: 3332-0975

DrogariaTotal

FARMÁCIA DO JORGE

#LANÇAMENTO

**SLIM TOP
100 PESO**

O SUPLEMENTO CERTO
PARA UM EMAGRECIMENTO
SAUDÁVEL

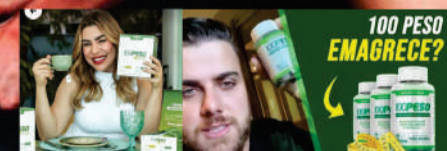

Chegou, na Drogaria Total, o Slim Top 100 Peso, o produto que você procurava para perder aqueles quilinhos indesejáveis! Este emagrecedor natural, com fórmula exclusiva e aprovado pela Anvisa, permite a perda de peso saudável, além de contribuir para eliminação de líquidos retidos no organismo. Ele também acelera o metabolismo, diminui a ansiedade, queima gordura, reduz inchaço, inibe o apetite! Este emagrecedor nº 1 do Brasil é utilizado e comprovado pelo cantor Zé Neto, da dupla Zé Neto & Cristiano!

Mastir
PIVOT

17 **3330.6100**

www.pivotmastir.com.br

Mastir
SOLAR

17 **99971.1244** 

www.mastirsolar.com.br



**Grupo Mastir, do SOLO ao SOL,
fazendo do Brasil um país melhor.**



Av. José Quintino dos Santos, 280
Parque Industrial • Guaíra-SP

Não é só ter
um cartão aceito
no mundo todo.
É ter com
quem contar.

Ana Castela, cantora.



Imagem meramente ilustrativa.

Segurança, praticidade e uma série de vantagens para o seu dia a dia. Ter um Cartão Sicredi é poder fazer suas compras pelo smartphone e organizar a sua vida financeira com as principais carteiras digitais do mercado, além de contar com a segurança dos cartões virtuais em todas as transações online.

Não é só dinheiro. É ter com quem contar.

Peça seu Cartão Sicredi.



Abra sua conta.



SAC - 0800 724 7220 / Deficientes Auditivos ou de Fala - 0800 724 0525. Ouvidoria - 0800 646 2519.

Queimadas: setor estima perda de mais de 400 mil hectares de cana-de-açúcar em todo o país

Medida Provisória pode facilitar repasses para prevenção e combate a queimadas. Texto prevê que estados e DF possam tomar empréstimos ou receber doações de agentes financeiros, mesmo em situações de irregularidade ou pendência fiscal



As lavouras de cana-de-açúcar foram uma das mais prejudicadas com os incêndios que atingiram o país no último mês, somando um prejuízo que ultrapassa os R\$ 2,6 bilhões. Dados da Organização de Associações de Produtores de Cana do Brasil (ORPLANA) mostram que cerca de 400 mil hectares de cana foram queimados, prevendo uma quebra na safra de cerca de 15%.

Produtores da cana de São Paulo, Minas Gerais, Goiás, Mato Grosso e Mato Grosso do Sul foram os mais afetados e o problema ainda não está solucionado, lembra o CEO da ORPLANA, José Guilherme Nogueira.

“Ainda tem condições de acontecerem mais incêndios, as temperaturas continuam altas, em algumas regiões a umidade do ar ainda está abaixo dos 30% e com o agravan-

te dos ventos que podem provocar mais incêndios” destaca Nogueira. Medidas de enfrentamento às queimadas

Diante do problema e da seca histórica que atinge o país, foi colocada em regime de urgência para votação no Congresso a Medida Provisória (MP 1259/24) editada pelo presidente Lula, que flexibiliza as regras para repasses financeiros a estados para ações de prevenção e combate aos incêndios.

Na prática, a MP permite que União, estados e municípios façam empréstimos e financiamentos ou recebam doações de bancos públicos e privados para combater incêndios e queimadas irregulares. Recursos que podem vir de bancos públicos, como a Caixa, ou até mesmo do BNDES. Outra medida tomada pelo governo federal é a edição de outra medida provisória que libera R\$ 514 milhões

em crédito extraordinário para o combate aos incêndios florestais espalhados pelo país.

Além disso, o Ministério da Justiça, em parceria com a Polícia Federal, cria uma proposta que, entre outras medidas, prevê o aumento do tempo de prisão para quem cometer crimes de desmatamento, queimadas e tráfico de animais silvestres.

Entre as medidas previstas estão: aumento da pena para quem destruir área de preservação permanente — passando de 1 a 3 anos para 2 a 5 anos de prisão;

aumento da pena para o crime de desmatamento — de 2 a 4 anos para 3 a 6 anos;

obrigação de pagamento de multa mesmo que o crime tenha sido culposo, ou seja, cometido sem inten-

ção.

A previsão é que a votação no Congresso seja colocada em pauta ainda esta semana.

VANTAGENS PARA SE ASSOCIAR

Conheça os serviços que a ACIG oferece para sua empresa e associe-se

- XEROX MENSAL**
30 xerox mensal gratuitos, não sendo acumulativo.
- CERTIFICAÇÃO DIGITAL**
Documento eletrônico para sua empresa, assinatura digital.
- BOA VISTA SCPC**
Serviços de consulta e negatiação em âmbito nacional.
- PLANO MÉDICO-UNIMED**
Uma oportunidade para plano empresarial, para colaboradores.
- CURSOS E PALESTRAS**
Voltado para o empresário e sua equipe, em parceria com Sebrae.
- ACCREDITO**
Linhas de crédito com excelentes taxas, sem burocracia.
- INSTITUTO DE TALENTOS**
Contratação de estagiário e jovem aprendiz.
- BANCO DE CURRÍCULOS**
Permite encontrar novos talentos e profissionais qualificados.
- SITE INSTITUCIONAL**
Site dinâmico e interativo, com os melhor serviços e soluções.
- DIVULGAÇÃO**
Ajuda a promover sua empresa, para se destacar nas mídias sociais.





Endereço: Rua 12, 54 – Centro
Fone: (17) 3331-5599 / 99972-0122
Site: <https://www.aciguaira.com.br>
e-mail: aciguaira02@gmail.com

➤ GARANTA SEU INGRESSO!

26/09 A 02/10

PRÉ-ESTREIA











VERIFIQUE OS HORÁRIOS DAS SESSÕES EM
WWW.CENTERPLEX.COM.BR

Sabão de ÁLCOOL

Líquido (Piso/Roupas) ou Barra



Com o melhor preço !!!
E a qualidade que a dona de casa precisa pra deixar tudo limpinho ...



Faça sua Encomenda
17-99978 5273 (Maria Carolina)



FESTIVAL DO
HORTI FRUTI

Verduras
100%
Fresquinhas

Fortaleza
SUPERMERCADO



OFERTAS VÁLIDAS DIA
01/10/24 ATÉ 02/10/24
OU ENQUANTO DURAREM OS ESTOQUES



PEDIDOS PELO WHATSAPP
(17) 99973-5445

FRUTAS, LEGUMES E VERDURAS

BATATA EXTRA KG R\$ 4,99	TOMATE EXTRA KG R\$ 3,99	CEBOLA EXTRA KG R\$ 2,99	CENOURA KG R\$ 1,99
ALHO À GRANEL CADA 100G R\$ 2,59	BATATA DOCE KG R\$ 2,99	MAMÃO FORMOSA KG R\$ 5,99	MANGA KG R\$ 5,99
MELÃO AMARELO KG R\$ 5,99	BERINJELA KG R\$ 1,99	MAÇÃ NACIONAL KG R\$ 9,99	MELANCIA KG R\$ 1,99
MORANGO BANDEJA UNIDADE R\$ 5,99	BRÓCOLIS NINJA BANDEJA UNIDADE R\$ 5,99	BANANA NANICA KG R\$ 3,99	BANANA PRATA KG R\$ 5,99
			UVA SEM SEMENTE BANDEJA UNIDADE R\$ 7,99
			OVOS BRANCOS PEQUENOS DIONISIO BDJ C/20UN R\$ 9,99

FRIOS

AZEITONAS VERDES COM CAROÇO CADA 100G R\$ 2,49	AZEITONAS VERDES FATIADAS CADA 100G R\$ 2,79	AZEITONAS VERDES SEM CAROÇO CADA 100G R\$ 2,79	QUEIJO MUSSARELA PEÇA OU PEDAÇO CADA 100G R\$ 4,29
QUEIJO MUSSARELA FATIADO CADA 100G R\$ 4,59	PRESUNTO COZIDO REAL CADA 100G R\$ 2,49	MORTADELA DEFUMADA SEARA CADA 100G R\$ 1,99	MANDIOCA DESCASCADA CONGELADA KG R\$ 8,99



Fundo Social e Sebrae Abrem Inscrições para Curso de Penteados em Cabelos Crespos e Cacheados



Aprenda técnicas de penteados para cabelos crespos e cacheados

Data: 11 e 12/11, 13, 14, 18 e 19/11

Horário: 13h00

Endereço: fundo social - Rua 6, 1100 centro entre a 21x23

O Fundo Social de Solidariedade, em parceria com o Sebrae, está promovendo uma oportunidade imperdível para quem deseja aprender técnicas de penteados para cabelos crespos e cacheados. As inscrições para o curso já estão abertas e vão até o dia 18 de outubro ou até que as vagas sejam preenchidas.

Curso com Vagas Limitadas

Com o objetivo de capacitar profissionais e entusiastas do setor de beleza, o curso oferece 18 vagas exclusivas para maiores de 18 anos. A proposta é desenvolver habilidades específicas no cuidado e penteado de cabelos crespos e cacheados, atendendo à demanda crescente por especialização nessa área.

Como Participar

Para se inscrever, os interessados devem comparecer presencialmente à sede do Fundo Social de Solidariedade, localizada na Rua 6, nº 1.100, no Centro, das 08h30 às 10h30 ou das 13h30 às 16h30. É necessário apresentar um documento com foto que contenha o CPF e um comprovante de endereço no momento da inscrição.

Capacitação com Impacto Social

A iniciativa busca não apenas fornecer uma nova fonte de renda aos participantes, mas também promover a valorização da beleza natural e das características dos

cabelos crespos e cacheados. O curso é uma excelente oportunidade para quem deseja entrar no mercado de trabalho com conhecimentos diferenciados ou aprimorar suas habilidades na área.

Atenção para o Prazo

As inscrições ficam abertas até o dia 18 de outubro, mas é importante ressaltar que as vagas são limitadas. Por isso, recomenda-se que os interessados procurem o quanto antes garantir sua participação.

Não perca a chance de se especializar e fazer a diferença no mundo da beleza!



Programa de Estágio

PARA QUEM?
Estudantes talentosos, criativos e comprometidos, que estejam cursando ensino médio

- Idade mínima 16 anos
- Precisa estar estudando
- Não possui vínculo empregatício
- 6 Horas diárias (30 horas semanais)

* Pagamento : bolsa auxílio, auxílio transporte (totalizando R\$ 600,00) para o funcionário + R\$ 114,00 taxa. Recesso remunerado a cada 12 meses.

INSTITUTO TALENTOS

ACIG GUAÍRA-SP

Melhores Informações procurar a Acig na Rua 12 n54 Centro ou nos Telefones 17-99972-0122, 17-99975-9810 ou 17-99975-8149



ORBITAS CLUBE DE GUAÍRA-SP
COMPANHIERISMO E TRABALHO

Faça uma criança Feliz

doe

brinquedos

Faça uma criança feliz nesse dia das crianças!

Estamos **recebendo** doações de pix!



50 ANOS
ORBITAS GUAÍRA/SP

Ponto de Coleta
Orbis Clube
DeD Supermercado
Salão Novo Estylo
DL Auto Peças e Serviços
Grupo Angar
Sindicato Rural

Buscamos na sua Casa!
☎ (17)99117-4587 Iris

O SEU MELHOR PREÇO É AQUI!

PROMO DO DIA

@ACOUGUEABERDEEN

MOCOTÓ

R\$ 10,99 kg



FOTO MERAMENTE ILUSTRATIVA

O SEU MELHOR PREÇO É AQUI!

PROMO DO DIA

@ACOUGUEABERDEEN

LING. TOSCANA

R\$ 12,99 kg



FOTO MERAMENTE ILUSTRATIVA

AGUITEM PREÇO BAIXO

OFERTAS IMBATÍVEIS

QUALIDADE PERMANENTE

OFERTA VÁLIDA ATÉ 31 DE AGOSTO DE 2024 OU ENQUANTO DURAR O ESTOQUE

FIGADO DE FRANGO R\$ 3,99 kg	PÉ DE FRANGO R\$ 5,49 kg	MOELA, FRANGO INT. TEMPERADO OU COXA E SOBRECOSTA R\$ 6,99 kg
FRANGO A PASSARINHO TEMPERADO R\$ 9,99 kg	COXINHA TEMPERADA R\$ 11,99 kg	COXINHA NA MOSTARDA R\$ 14,99 kg
TULIPA COM PONTA R\$ 15,99 kg	FILE SEM OSSO R\$ 16,99 kg	TULIPA SEM PONTA R\$ 18,99 kg
TULIPA NA MOSTARDA R\$ 21,99 kg	FILE EMPANADO R\$ 28,99 kg	COXAÇÃO DE FRANGO R\$ 29,99 kg

AV. JOSE FLORES, 284 EM FRENTE A FEIRA GUAÍRA - SP

@ACOUGUEABERDEEN (17) 99224-7314

AGUITEM PREÇO BAIXO

OFERTAS IMBATÍVEIS

QUALIDADE PERMANENTE

OFERTA VÁLIDA ATÉ 31 DE AGOSTO DE 2024 OU ENQUANTO DURAR O ESTOQUE

SLAUN R\$ 8,50 kg	ORELHA DO PÉ R\$ 8,99 kg	PALETA R\$ 13,99 kg
PERNIL COM OSSO R\$ 14,99 kg	OSTEICA DO COSTELÃO R\$ 16,99 kg	PERNIL SEM OSSO R\$ 17,99 kg
LING. TOSCANA R\$ 17,99 kg	LING. FINA SUINA R\$ 19,99 kg	DEBOLINA SUINA R\$ 19,99 kg
PANCETA R\$ 21,49 kg	TORRESMO R\$ 25,99 kg	BACON R\$ 26,99 kg

AV. JOSE FLORES, 284 EM FRENTE A FEIRA GUAÍRA - SP

@ACOUGUEABERDEEN (17) 99224-7314

AGUITEM PREÇO BAIXO

OFERTAS IMBATÍVEIS

QUALIDADE PERMANENTE

OFERTA VÁLIDA ATÉ 31 DE AGOSTO DE 2024

COSTELA NIPA R\$ 15,99 kg	PISCALIA, NIPA DA PALETA R\$ 18,49 kg	COSTELA FINA DO PONTO DE PEITO R\$ 21,99 kg
PATINHO R\$ 23,49 kg	COSTELA NA PERSETRADA R\$ 23,99 kg	COXA DO DURO R\$ 24,49 kg
LAFRATTE, FALDINHA DO COXAÇO MOLE R\$ 24,99 kg	CARNE DECA R\$ 24,99 kg	ALCANTRA DO CUPIM R\$ 27,99 kg
CONTRA FILE R\$ 32,99 kg	MAMONHA R\$ 34,99 kg	PICANHA R\$ 59,99 kg

AV. JOSE FLORES, 284 EM FRENTE A FEIRA GUAÍRA - SP

@ACOUGUEABERDEEN (17) 99224-7314

ALERTA DE PROMOÇÃO

ALERTA DE PROMOÇÃO

ALERTA DE PROMOÇÃO

ALERTA DE PROMOÇÃO

ALERTA DE PROMOÇÃO

SAL FINO 5 ESTRELAS 1KG PREÇO FARDO FECHADO R\$ 37,99 CADA PACOTE SAI POR R\$ 1,26 UNIDADE	FARINHA DE MANDIOCA BAHIA 1KG PREÇO FARDO FECHADO R\$ 88,72 CADA PACOTE SAI POR R\$ 5,91 UNIDADE
---	---

AV. JOSE FLORES, 284 EM FRENTE A FEIRA GUAÍRA - SP

@ACOUGUEABERDEEN (17) 99224-7314

ALERTA DE PROMOÇÃO

ALERTA DE PROMOÇÃO

ALERTA DE PROMOÇÃO

ALERTA DE PROMOÇÃO

ALERTA DE PROMOÇÃO

VINHO TINTO SUAVE CAMPO LARGO 750 ML

VALOR POR UNIDADE R\$ 11,99 UN

@ACOUGUEABERDEEN

O SEU MELHOR PREÇO É AQUI!

ALERTA DE PROMOÇÃO

ALERTA DE PROMOÇÃO

ALERTA DE PROMOÇÃO

ALERTA DE PROMOÇÃO

ALERTA DE PROMOÇÃO

AZEITONA VERDE A GRANEL

VALOR POR KG R\$ 18,99 KG

@ACOUGUEABERDEEN

O SEU MELHOR PREÇO É AQUI!

ALERTA DE PROMOÇÃO

ALERTA DE PROMOÇÃO

ALERTA DE PROMOÇÃO

ALERTA DE PROMOÇÃO

ALERTA DE PROMOÇÃO

EXTRATO DE TOMATE D'AJUDA 140G

PREÇO CAIXA FECHADA R\$ 24,00
CADA PACOTE SAI POR R\$ 1,00 UNIDADE

CAIXA COM 24 UNIDADES

@ACOUGUEABERDEEN

O SEU MELHOR PREÇO É AQUI!

SP prevê programa para incentivar jovens no agro

Um dos objetivos do Agro Jovem é reduzir o êxodo rural da juventude e trazer inovação ao campo; programa ainda depende de decreto em elaboração

Com o objetivo de incentivar a participação da juventude no agronegócio paulista, a Secretaria de Agricultura e Abastecimento do Estado de São Paulo (SAA) elabora um decreto para instituir o programa Agro Jovem, que prevê políticas públicas para integrar as novas gerações ao campo. Reduzir o êxodo rural e garantir a sucessão familiar é um desafio enfrentado pelo setor agrícola há décadas, especialmente no que diz respeito à participação da juventude rural. O programa da SAA surge como uma resposta estratégica e necessária para integrar as novas gerações na atividade agropecuária.

A força de trabalho é de quase 2,5 milhões de jovens entre 15 e 29 anos no estado de São Paulo, segundo o censo de 2022 do IBGE, uma parte da população que possui maior vocação com as novas tecnologias. “O foco do programa é aproximar esses jovens da realidade atual do agronegócio. Também é uma via de mão dupla para a juventude, que terá no agro carreiras promissoras, um setor econômico relevante e grande gerador de postos de trabalho”, ressalta Guilherme Piai, secretário de Agricultura e Abastecimento de SP.

Para implementar o programa, o Governo de São Paulo pretende se aproximar dessa importante parcela da popu-

lação. “O primeiro passo é promover eventos de escuta da juventude rural em municípios estratégicos, onde serão coletadas opiniões e necessidades dos jovens do campo. Assim, iremos elaborar uma proposta de trabalho mais eficaz e assertiva e indicar os membros do Conselho Estadual da Juventude do Agronegócio”, destaca Luiz Eduardo D’Urso, coordenador do Programa Agro Jovem da Secretaria de Agricultura.

Segundo D’Urso, com o conselho formado, as atividades poderão ser planejadas e coordenadas, levando conscientização sobre o agronegócio. Um plano de estágios também está previsto e oferecerá aos jovens a chance de aplicar seus conhecimentos no setor agrícola, desenvolvendo habilidades práticas e promovendo a integração com a iniciativa privada e o poder público.

Por fim, o decreto prevê ainda instituir o Prêmio “Jovem Inovador do Agro Paulista” para reconhecer inovações no agronegócio, dividido em categorias por diferentes faixas etárias. “Olhando para o futuro no campo, esses jovens estarão inseridos em um ambiente de hackathons, como maratonas tecnológicas, recebendo capacitação em diferentes matérias”, complementa D’Urso.

A Secretaria de Agricultura e Abastecimento será responsável pela organização e divulgação do prêmio, incen-



tivando a participação da juventude no desenvolvimento do agronegócio paulista, gerando uma iniciativa multifacetada que integra os desafios do êxodo rural, a necessidade de capacitação profissional e a importância da inovação e do empreendedorismo no agronegócio.

Ao investir na juventude rural, o programa não apenas contribui para a continuidade e modernização das práticas agrícolas, mas também promove a sustentabilidade econômica, social e

ambiental do setor. Com isso, o Estado de São Paulo se posiciona na vanguarda das políticas públicas voltadas para o fortalecimento do agronegócio e de seus futuros colaboradores. “Esta semana celebramos o Dia da Juventude do Brasil e temos que fortalecer os jovens no agro, para que o setor continue a ser um dos pilares da economia estadual e nacional, agora e no futuro” ressalta Guilherme Piai.

Resolução agiliza auxílio a produtores rurais atingidos por incêndios

Declaração de Ocorrência de Incêndio, no âmbito da CATI, tem a finalidade de promover a recuperação e a retomadas das atividades produtivas

O Governo de São Paulo tomou mais uma medida para ajudar produtores rurais na recuperação de áreas atingidas. Uma resolução da Secretaria de Agricultura e Abastecimento criou a Declaração de Ocorrência de Incêndio (DOI). O mecanismo serve para notificar áreas rurais atingidas por incêndios. Assim, a Coordenadoria de Assistência Técnica Integral (Cati) promove a recuperação e retomada das produção agrícola.

O Governo de São Paulo tomou mais uma medida para ajudar produtores rurais na recuperação de áreas atingidas. Uma resolução da Secretaria de Agricultura e Abastecimento criou a Declaração de Ocorrência de Incêndio (DOI). O mecanismo serve para notificar áreas rurais atingidas por incêndios. Assim, a Coordenadoria de Assistência Técnica Integral (Cati) promove a recuperação e retomada das produção agrícola.

A Declaração de Ocorrência de Incêndio, relacionada ao Decreto nº 68.805, deverá ser requerida pelo proprietário, agroindústria ou arrendatário junto à unidade da CATI responsável pela região do imóvel atingido. “É muito importante que os produtores procurem as Casas da Agricultura de suas regiões para agilizar o processo e consigam capital de giro o mais rápido possível e, assim, retomar suas atividades”, explica Antonio Goto,

assessor técnico da Secretaria de Agricultura.

Segundo Goto, a declaração permite que o produtor regularize sua situação junto ao Cadastro Ambiental Rural (CAR), para que consiga fazer a recuperação ambiental, e retomar sua produção agrícola. Vale destacar, que para requerer a DOI junto à CATI, é importante que os proprietários tenham em mãos documentos, como, por exemplo:

Declaração da data do início do foco de incêndio, com informações climáticas obtidas a partir de estação de medição própria ou de acesso público quanto à umidade relativa do ar, velocidade do vento e temperatura média do ar;

Descrição das atividades e vegetação nativa atingidas pelo incêndio, incluindo a área de cultivo ou atividade agropecuária afetada;

Descrição das medidas de prevenção e controle ao incêndio adotadas na propriedade

Documento comprobatório da posse ou propriedade do imóvel rural.

A DOI será emitida em até dez dias úteis, contados da solicitação e entrega das informações. A emissão da DOI será realizada após a análise conjunta entre o relatório técnico da Cati e as informações fornecidas pelo proprietário.

“Com a DOI em mãos, o produtor rural pode recorrer às instituições financeiras



do mercado e também às linhas de crédito ligadas ao Fundo de Expansão do Agronegócio Paulista (Feap), da SAA”, afirma Antonio Goto.

Vale lembrar que, os incêndios nas áreas rurais do Estado, geraram prejuízo de mais de R\$ 2 bilhões ao agronegócio paulista. Diante disso, o governo de SP lançou, no final do mês de agosto, um pacote emergencial de R\$10 milhões para socorrer produtores afetados por esses incêndios florestais. Por meio do Feap, o produtor afetado pode acessar um crédito de R\$50 mil, com juro zero e carência de dois anos para começar a

pagar, para despesas de manutenção e recuperação da produção.

As ações de emergência tiveram quatro diretrizes: crédito, segurança jurídica, recuperação de moradias e desconto em itens para reconstrução. Assim, houve a suspensão de multas, considerando a calamidade; a recuperação de propriedades rurais junto com a Companhia de Desenvolvimento Habitacional e Urbano (CDHU), e acordo com empresas privadas de nutrição animal e insumos para o barateamento de itens necessários para reconstrução da lavoura e do pasto.



PROTEÇÃO E TRANQUILIDADE PARA O **PRODUTOR RURAL**

Com seguro agrícola no campo, seus investimentos estão protegidos!

- ✔ Trabalhamos com as melhores companhias do mercado.
- ✔ Temos os melhores preços e condições.
- ✔ Proteção 24h por dia, 7 dias por semana.

Conheça também
nossos seguros;

Residencial
Saúde
Automóvel
Frota
Viagem



Entre em **contato**

Com a nossa equipe para saber mais informações;

(017) 3332-6079

TERRA DO SOL

LOTEAMENTO
GUAÍRA - SP

VENDAS INICIADAS

ENTRADA DE APENAS

R\$ 1.000,00

PARCELA ÚNICA

Residencial
Nobre Ville

OAB

Residencial
Muraishi

**PAGAMENTO
FACILITADO**

✓ Sem comprovação
de renda.

✓ Sem consulta ao
SPC/Serasa.

Vendas:

CARLOS COSTA
CORRETOR DE IMÓVEIS
CRECI SP 127431
(17) 99146-0096



AL André Luiz
Corretor de Imóveis
(17) 98209-4869



**DOCUMENTAÇÃO NECESSÁRIA
PARA COMPRA DE SEU LOTE**

CASADO(A): RG E CPF DO CASAL;
CERTIDÃO DE CASAMENTO;
COMPROVANTE DE RESIDÊNCIA.

**VIÚVO(A) E
SEPARADO(A):** RG E CPF;
CERTIDÃO DE AVERBAÇÃO;
COMPROVANTE DE RESIDÊNCIA.

SOLTEIRO(A): RG E CPF;
CERTIDÃO DE NASCIMENTO;
COMPROVANTE DE RESIDÊNCIA.

Realização:



Aprovado pelo Alvará Municipal nº 660/2021. Aprovado pelo Georohab nº 211/2023. Registrado na Matrícula 23.743 do C.R.I de Guaira, SP. Não jogue este panfleto em via pública.

Av 13, com as ruas 8 x 10 número 395, centro - Guaira-SP