

Autoridades prestigiam lançamento de livro sobre inteligência artificial na investigação criminal

Na noite da última sexta-feira, dia 10 de abril, o North Shopping Barretos foi palco do lançamento do livro *Inteligência Artificial na Investigação Criminal*, de autoria do Dr. Rafael Faria Domingos.

Pág. 03



NOTA FISCAL PAULISTA

O poder escondido no seu "CPF na nota"

Ele vem sempre do mesmo jeito: rápido, quase automático, quase sem peso

Pág. 08



BIOMETRIA / ELEIÇÕES

Governo amplia prazo para uso obrigatório da biometria da CIN em benefícios do INSS

Nova portaria estende até 1º de janeiro de 2027 o prazo para que a Carteira de Identidade Nacional se torne a base de identificação na concessão e manutenção de pagamentos

Pág. 10



Eleições 2026: confira prazos e regras para eleitores e candidatos

O calendário eleitoral, definido pelo Tribunal Superior Eleitoral (TSE), estabelece os principais prazos e normas que devem ser seguidos por partidos, candidatas, candidatos e eleitores.

Pág. 10

MEIO-AMBIENTE

Pneus descartados: a lei existe. Por que o problema continua?

A cena se repete em muitas cidades brasileiras.

Pág. 13

CULTURA

Guaira recebe oficina gratuita do Ponto MIS com diretor premiado

Guaira vai disponibilizar na sexta-feira (17), a oficina gratuita "Histórias para Animação", uma iniciativa da Prefeitura em parceria com o programa Ponto MIS.



Pág. 15

Imposto de Renda que vira impacto real



Em Guaira, sua declaração pode se transformar em cuidado, proteção e futuro

Pág.05

Sua voz constrói a nossa rede de Saúde: participe da pesquisa de satisfação

Aprimorar o atendimento público é um processo contínuo que ganha força com a participação direta da comunidade. Com o objetivo de elevar o padrão dos serviços prestados, a rede municipal de saúde convida todos os cidadãos a participarem da nova Pesquisa de Satisfação das Unidades de Saúde.

Pág. 04



Invista no seu sonho.

Entre em contato conosco

(17)3330-1600

(17)99977-1600

E comece a construir seu futuro hoje mesmo!

GEI GUAÍRA
Empreendimentos Imobiliários S/C Ltda.

Rua 12 nº 238- Centro-Guaira/Sp

Financiamento facilitado e taxas que cabem no seu bolso.

Saia do automatico



Dói, não dói?

Todo ano a cena se repete: você abre o programa da Receita Federal e sente aquele soco no estômago. É o suor do seu trabalho se transformando em números que alimentam uma máquina que muitas vezes parece trabalhar contra você. É impossível não sentir revolta ao ler sobre banquetes de lagosta, auxílios indecentes, frotas de carros luxuosos e uma burocracia que devora o futuro do país enquanto devolve serviços públicos precários.

A sua indignação é legítima. Mas aqui vai uma verdade desconfortável: reclamar sem agir é apenas barulho; escolher para onde o dinheiro vai é poder. Enquanto você gasta energia nas redes sociais amaldiçoando o destino dos seus impostos, uma oportunidade de ouro e de uma simplicidade des-

concertante passa despercebida bem debaixo do seu nariz. Existe uma parte do Leão que você pode domar. Existe uma fatia desse imposto que não precisa ir para o abismo de Brasília. Ela pode ficar no parquinho da esquina, no asilo da sua rua ou no curso técnico que tira um jovem da criminalidade no seu bairro.

A grande jogada que poucos contam é que você não está tirando mais dinheiro do bolso. O dinheiro já saiu. Ele já é do Estado. A questão é: quem vai decidir

o que fazer com ele? Você ou um burocrata que nunca pisou na sua cidade? Ao destinar parte do seu imposto devido para os Fundos da Criança, do Adolescente e do Idoso da sua região, você deixa de ser uma vítima passiva do sistema para se tornar um gestor direto. É o único momento do ano em que a lei te dá a caneta e diz: escolha onde o impacto deve acontecer.

É fácil se esconder atrás da narrativa de que nada funciona. É uma desculpa confortável para a omissão. Afinal, se nada funciona, não preciso fazer nada, certo? Errado. O resultado do Imposto Solidário é físico. Ele tem rosto. Ele tem nome. É a reforma daquela ala hospitalar que você pode visitar. É o projeto de judô que você vê as crianças frequentando à tarde. Quando o dinheiro fica na sua cidade, ele perde o anonimato e ganha cobrança. É exatamente por isso que muita gente foge, porque acompanhar o resultado exige que você se importe de verdade.

A imagem do Leão sempre foi usada para causar medo e para representar a voracidade do fisco. Mas e se ele fosse o guardião da sua comunidade? Se

você tem imposto a pagar, você tem uma arma na mão. Deixar que o total do seu imposto vá para o bolo geral sem questionar, enquanto você sabe que parte dele poderia estar salvando vidas a dois quartos da sua casa, não é apenas uma distração. É uma escolha deliberada.

Este ano mude o roteiro. Não entregue tudo de mãos beijadas para quem você critica. Exerça a sua soberania. Use o Imposto Solidário e transforme a sua revolta em tijolo, em merenda, em cuidado e em dignidade. No final das contas, o governo pode até desperdiçar o que você envia para longe, mas o que você deixa aqui na sua cidade é o que realmente define quem você é como cidadão. O Leão está esperando a sua ordem. Você vai comandar ou apenas obedecer?

ARTIGO

Amor de mãe cura tudo?



Amor de mãe cura tudo.

Essa é uma das frases mais repetidas — e raramente questionada. A crença de que o amor materno, por si só, é suficiente, é uma das maiores injustiças dentro da já complexa relação entre mãe e filha. A partir daí, a mãe precisa ser tudo. Forte o tempo todo. Segura. Sem falhas. Sem dores. Sem dúvidas. Precisa dar conta, proteger, resolver... sempre. E a filha? Precisa ser grata. Compreensiva. Resiliente. Precisa entender, aceitar, perdoar. Relações idealizadas são carregadas de culpa, peso e expectativas inatingíveis. O problema começa quando essa idealização sufoca a realidade. É preciso aceitar que nem todo amor acolhe. Nem toda presença é presente — há quem esteja ao lado sem nunca ter chegado

perto. Há relações marcadas por controle disfarçado de preocupação, por silêncios que punem mais do que gritos e por uma ausência emocional que não vem necessariamente da falta de amor, mas da forma como ele se manifesta.

É nesse espaço que se formam inseguranças profundas. Pessoas que aprendem a se ajustar, a se diminuir, a se moldar, implorando para serem vistas e que, sem perceber, seguem em busca de validação no amor, no trabalho e nas relações.

Parece errado admitir que o amor também pode ferir. Mas pode. E reconhecer isso não é ingratidão e nem diminui o amor, só o torna mais leve e possível. Porque, no fim, se o amor de mãe nem sempre cura tudo, é a humanização que começa a curar a dor que nasce dele.

Humanizar é reconhecer que, às vezes, quem feriu também estava ferida — e que por trás da mãe existe uma mulher real, com limites, medos e inseguranças. Mães que controlam, cobram ou silen-

ciam, carregam histórias que não foram cuidadas. São mulheres que também não foram acolhidas, que tiveram que aprender a dar o que nunca receberam por inteiro.

Quando a idealização morre, a relação nasce. No fim, não é sobre culpar nem absolver. É sobre enxergar. Enxergar que nem todo amor soube amar do jeito que se precisava ou se esperava. E, sim, isso dói e marca — mas não precisa aprisionar.

Chega um ponto em que a história deixa de ser sobre o que faltou e passa a ser sobre o que se escolhe fazer com isso. É essa escolha que rompe o ciclo e permite parar de buscar fora o que só pode ser construído dentro. É quando já não se espera mais ser visto — porque, aos poucos, se aprende a se enxergar.

**Fernanda Salerno é professora e autora de "O Amor Que a Dor Pariu", livro autobiográfico que nasceu do processo de reconstrução afetiva com a mãe.*

AMBULATÓRIO DE ESPECIALIDADES

Praticidade e comodidade como jeito de cuidar Unimed.

Atendimento humanizado em diversas especialidades

Avenida 27 nº 648 | J | (17) 3321 0404
www.unimedbarretos.com.br

GRUPO VICENTE LACATIVA
JORNAL O GUAÍRA
Um jornal a serviço da comunidade

Expediente

Publicado desde 1929 por Vicente Lacativa
*1912 + 1999

Diretora Responsável: Maria Izildinha Lacativa
Jornalistas responsáveis:

Projeto Gráfico: Wilson M. Bagatini
Conselho Editorial: Kátia Lacativa, Maria Izildinha Lacativa
Publicidade - Osmar Junior
Tiragem: 3.200 exemplares - JORNAL TRISEMANAL
Propriedade da Empresa:
Jornal e Editora "O Guaira" Ltda - ME.
Redação e Parque Gráfico:
Avenida 3 nº 752 - Centro - Guaira-SP - CEP 14.790-000
FONE: (0XX17) 3331-1432
Acesse o site www.oguaira.com.br
jornalista.oguaira@gmail.com | publicidade.oguaira@gmail.com

Nota da redação: O jornal não se responsabiliza por conceitos emitidos em artigos assinados e /ou informações contidas em material publicitário.

GRUPO AGUETONI
Qualidade: Nosso compromisso

AGUETONI
TRANSPORTES

RODOTAC
TRANSPORTES

PONTO-A
COMERCIAL

LOTÉRICAS

LOTÉRICAS AVENIDA
Av. 11 nº520 - Centro
(17) 3330-1714

LOTÉRICAS GUAÍRA
Rua 10 nº720 - Centro
(17) 3330-1727

LOTÉRICAS GUAÍRA
Av. 21 nº859 - Centro
(17) 3330-1720

AGUETONI
AGRICOLA

AGUETONI
AGROMGÓCIOS

POSTO AVENIDA
17 3332-4888

POSTO GUAÍRA
17 3332-3888

POSTO CALIFÓRNIA
17 3332-4500

www.agnetoni.com.br
Fone: (17) 3330-2455

RDW

TECNOLOGIA E ACESSÓRIAS EM SOFTWARES

GUAÍRA - SP
17 | 3332 11 19

Autoridades prestigiam lançamento de livro sobre inteligência artificial na investigação criminal

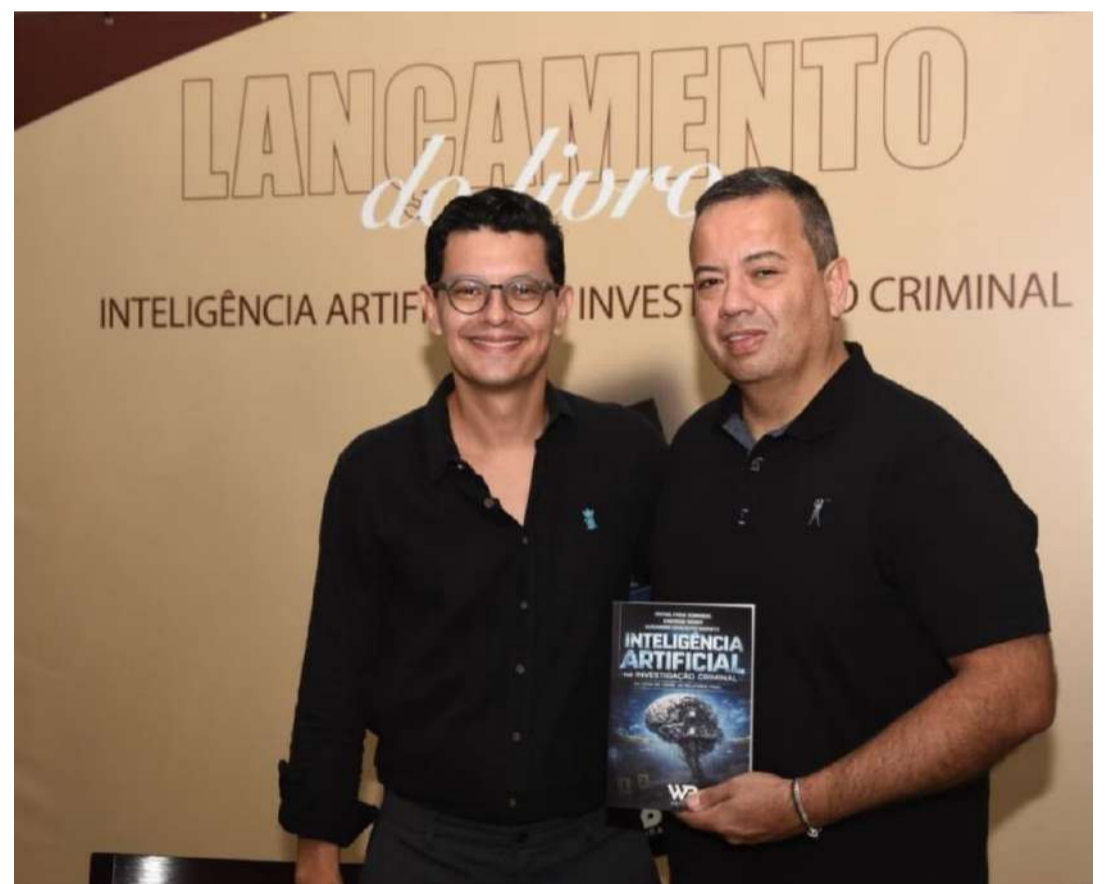

Na noite da última sexta-feira, dia 10 de abril, o North Shopping Barretos foi palco do lançamento do livro *Inteligência Artificial na Investigação Criminal*, de autoria do Dr. Rafael Faria Domingos.

O evento reuniu diversas autoridades do meio jurídico e institucional da região, evidenciando a relevância do tema diante dos avanços tecnológicos e seus impactos no Direito Penal e na segurança pública.

Entre os presentes, esteve o vereador e advogado José Neto Pugliesi, que

acompanhou de perto o lançamento e destacou a importância da discussão sobre o uso da inteligência artificial como ferramenta de apoio às investigações criminais.

Também marcaram presença o presidente da OAB Subseção de Barretos, Dr. Belisario, o delegado titular de Guaíra, Dr. Evandro Nacle, a vice-presidente da OAB de Guaíra, Dra. Marlene Figueiredo, além de outras autoridades e profissionais da área jurídica. A obra aborda de forma atual e técnica os desafios e possibilidades da

aplicação da inteligência artificial na atividade investigativa, trazendo reflexões importantes para operadores do Direito, forças de segurança e toda a sociedade.

O lançamento foi marcado por mo-

mentos de interação entre os convidados, sessão de autógrafos e troca de experiências, consolidando-se como um importante encontro de conhecimento e atualização profissional na região.

PlenaMed
Medicina e Segurança do Trabalho

**A MELHOR E
MAIOR DA REGIÃO**

Enquanto alguns prometem, a PlenaMed entrega em **24h**.

- Exames ocupacionais completos
- Estratégias de prevenção sob medida
- Redução de riscos no ambiente de trabalho

Unidade móvel • Raio-X próprio

(17) 3330-1753 (17) 3330-1753 Rua 10, 770 – Guaíra SP @clinicaplenamed

Sua voz constrói a nossa rede de Saúde: participe da pesquisa de satisfação

Aprimorar o atendimento público é um processo contínuo que ganha força com a participação direta da comunidade. Com o objetivo de elevar o padrão dos serviços prestados, a rede municipal de saúde convida todos os cidadãos a participarem da nova Pesquisa de Satisfação das Unidades de Saúde.

O processo é moderno, rápido e prático: basta o paciente apontar a câmera do celular para o QR Code disponível nos cartazes fixados em cada unidade. Em poucos cliques, o usuário acessa um formulário onde pode avaliar desde a limpeza e organização do local até o acolhimento na recepção e a qualidade técnica dos profissionais.

A estrutura da pesquisa abrange todas

as áreas de atendimento, incluindo Enfermagem, Consultas Médicas, Sala de Vacinas, Odontologia e a Farmácia. O cidadão pode classificar sua experiência em níveis que variam de "Excelente" a "Péssimo", além de contar com um espaço aberto para sugestões de melhoria.

Importante: A participação é totalmente anônima e segura, garantindo a liberdade para críticas construtivas e elogios. Ouvir o público é a estratégia mais eficaz para identificar gargalos e valorizar o que está funcionando. Ao registrar sua opinião, você não apenas avalia um serviço, mas ajuda a moldar uma saúde pública mais eficiente, humanizada e alinhada às necessidades reais da nossa população.

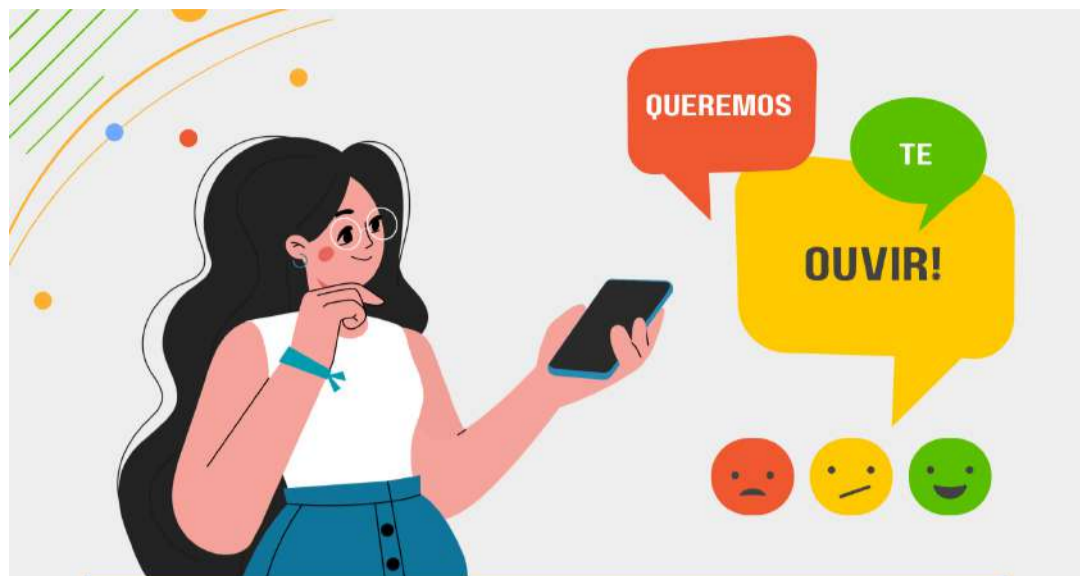

TOPA RESPONDER NOSSA PESQUISA?

É rápido e ajuda a aprimorar nossos serviços



Sua colaboração é muito importante para melhorarmos sempre!

Guaíra Saúde

FUNERÁRIA GUAÍRA
UNIAO DA FAMILIA

Faça sua adesão
Plano Assistencial familiar

**Plantão
24 horas**

FUNERÁRIA GUAÍRA
RUA 8, Nº 1009 3331-2201

SL
Colégio SANTA LUZ

Centro Educacional Santa Luz
A Força é a nossa Qualidade!
Sistema COC DE ENSINO

O nosso Colégio já possui 23 anos, formando não apenas alunos, mas cidadãos críticos e ativos na nossa sociedade. Oferecemos Maternal, Jardim, Ensinos Fundamental e Médio, e utilizamos o material didático COC

UNIDADE I Rua 6 n. 285 Fone: 3331-5200	UNIDADE II Avenida 3 n. 93 Fone: 3332-0975
---	---

DENGUE MATA!

- Elimine qualquer água parada em casa e no quintal.
- Mantenha caixas d'água e reservatórios sempre tampados.
- Jogue fora recipientes que acumulam água, como latas e garrafas.
- Limpe calhas e ralos regularmente.
- Use repelente e telas de proteção.

DENUNCIE LOCAIS COM FOCOS DO MOSQUITO.

DISQUE DENGUE:
0800 940 0250

PREVENIR AINDA É A MELHOR ARMA!

É responsabilidade de todos combater o mosquito.
Faça sua parte e fique atento aos sintomas!



Dor de cabeça e febre alta



Dores nas articulações



Náusea e vômito



Manchas avermelhadas



Fraqueza e cansaço



Dor atrás dos olhos

Se persistirem os sintomas procure a Unidade de Saúde da Família (USF) mais próxima.

Diretoria Municipal de **Saúde**

Guaíra
Juntos, por sempre
ADM 2020 - 2028



Imposto de Renda que vira impacto real

Em Guairá, sua declaração pode se transformar em cuidado, proteção e futuro

Todo ano, quando o período do Imposto de Renda se aproxima, o contribuinte se vê novamente diante de uma realidade conhecida: a de um sistema tributário pesado, no qual a sensação de retorno dos serviços públicos nem sempre acompanha o esforço financeiro exigido da sociedade. Entre números, prazos e obrigações, cresce também uma percepção cada vez mais presente — a de que o destino desses recursos parece distante do cotidiano de quem paga. É justamente nesse cenário que ganha força uma informação ainda pouco difundida: parte desse imposto pode deixar de ser apenas uma obrigação federal para se transformar em impacto direto na vida de crianças, adolescentes e idosos da própria cidade.

Em Guairá, essa escolha já existe, é legal, simples e não custa nada a mais ao contribuinte. A iniciativa da Prefeitura de Guairá, por meio da Diretoria de Finanças, abre a possibilidade de direcionar parte do Imposto de Renda 2026 para dois pilares essenciais da assistência social: o Fundo Municipal da Criança e do Adolescente (FMDCA) e o Fundo Municipal do Idoso (FMI).

Na prática, isso significa que uma decisão tomada em poucos cliques pode ajudar a manter projetos sociais, fortalecer entidades assistenciais e ampliar ações que garantem dignidade, educação, lazer e proteção a quem mais precisa. É uma forma direta de transformar um tributo obrigatório em responsabilidade social com retorno imediato para a comunidade.

Um detalhe que quase ninguém aproveita e que faz toda a diferença

Apesar de ser um mecanismo simples e previsto em lei, a adesão ainda é baixa. Em muitos lugares do estado de São Paulo, menos de 3% do potencial de destinação é efetivamente utilizado. Isso revela um dado importante: não é falta de possibilidade, é falta de informação.

E é justamente aí que mora a oportunidade. Ao contrário do que muitos imaginam, essa destinação não representa custo extra. O contribuinte pode doar até 6% do imposto devido sendo até 3% para o Fundo da Criança e do Adolescente e até 3% para o Fundo do Idoso dentro do próprio programa da Receita Federal, seja para quem vai pagar imposto ou para quem tem restituição a receber.

Como fazer e por que é mais simples do que parece

O processo é totalmente automatizado pelo sistema da Receita Federal e pode ser feito durante o preenchimento da declaração: Após inserir os dados da declaração, acesse a ficha “Doações Diretamente na Declaração”.

Clique em “Novo” na aba do Fundo da Criança e do Adolescente. Selecione o tipo de fundo como Municipal, o estado de São Paulo e o município de Guairá.

Em seguida, repita o procedimento na aba do Fundo da Pessoa Idosa.

Finalize e gere os DARFs correspondentes para pagamento dentro do prazo da cota única.

O prazo final para realizar a declaração e efetuar a destinação é 29 de maio de 2026.

Mais do que imposto: confiança, transparência e retorno social

Um dos principais motivos que afastam contribuintes dessa escolha é a falta de informação sobre o destino dos recursos. Em Guairá, porém, os valores não se perdem na burocracia distante. Eles permanecem no município, sendo geridos pelos Conselhos Municipais, com participação do poder público e da sociedade civil.

Além disso, há fiscalização rigorosa do Ministério Público e dos Tribunais de Contas, o que garante transparência e segurança na aplicação dos recursos.

A escolha que muda o destino de alguém



No fim, a pergunta não é apenas quanto você vai pagar ou receber na sua declaração. A pergunta é outra: o seu imposto vai apenas sair da sua vida ou vai entrar na história de alguém?

Em um simples gesto, o contribu-

inte pode transformar obrigação em solidariedade, e números em resultados concretos dentro da própria cidade. Porque, em Guairá, o futuro também pode começar na sua declaração do Imposto de Renda.



Cada compra, uma chance 2026

Confira as empresas participantes:

Comprando nelas você já concorre a vários prêmios.
Escaneou o QR Code Concorreu:

<p>Alecrim Dourado Alfa Anita Enxovais Ao Barulho Calçados Ao Barulho Confecções Bruna Sleman Cantinho da Criança Casa de Ração Agro Dr Casa do Encanador Casa Guaira Closet D2 Roupas e Acessórios D&D Supermercado Loja 1 D&D Supermercado Loja 2 Drogaria Farma Center Drogaria Pop Aqui DuAverso Sapatos</p>	<p>Dukk's Frios Eletro M Eletrozema Farmácia N.S Aparecida Flor de Maria Fortaleza Supermercado Fox Auto Peças Frios & Cia Japa Açaí Jumbo Calçados Jumbo Confecções Kaipirão Restaurante Leão Tintas Magazine Dia a Dia Mais Você Confecções MeM Confecções Mercado São José</p>	<p>Meu Pacotinho NSA Atacadão da Ração Okubo Fitness Olizan Móveis Pasquol Bebidas Perfumaria Cheirinho Preta Marmitaria Preta Restaurante Relf Magazine Sapato e Cia Shopping Calçados Supermercado Muraishi Supermercado Mutirão Loja 1 Supermercado Mutirão Loja 2 Tad Mais WB Temperos WP Roupas e Acessórios</p>
---	--	--

ACIG lança campanha “Cada Compra, Uma Chance 2026” e movimentar o comércio de Guairá. A Associação Comercial e Industrial de Guairá (ACIG) lançou oficialmente a campanha “Cada Compra, Uma Chance 2026”, iniciativa que tem como objetivo fortalecer o comércio local e incentivar os consumidores a realizarem suas compras nas empresas participantes. A dinâmica é simples e moderna: a cada compra realizada em uma das lojas participantes, o cliente escaneia o QR Code disponibilizado no estabelecimento e já concorre, na hora, a vales instantâneos que variam de R\$ 10 a R\$ 100, além do grande sorteio ao final de cada campanha, com prêmios tradicionais como celulares, ar-condicionado, entre outros. O processo é totalmente digital, rápido e transparente. A campanha reúne dezenas de empresas de diferentes segmentos, fortalecendo a economia da cidade e criando uma rede de oportunidades tanto para consumidores quanto para empresários. Segundo a diretoria da ACIG, representada pelo presidente Danilo Daniel e pelo vice-presidente Denir Ferreira, a ação reforça o compromisso da entidade com a valorização do comércio local e com a inovação nas campanhas promocionais, utilizando a tecnologia para facilitar a participação e ampliar o alcance. “Cada compra realizada nas empresas participantes fortalece a economia da nossa cidade. Essa campanha é uma forma de valorizar quem compra aqui e quem empreende aqui”, destacam.

É HORA DE
SONHAR ALTO.

Promoção

Poupança premiada

 Sicredi

R\$ 5

MAIS DE 600
CHANCES DE GANHAR!

TODA SEMANA:
15 PRÊMIOS DE R\$ 5 MIL

milhões
em prêmios

2 PRÊMIOS ESPECIAIS
DE R\$ 1 MILHÃO
(Em julho e em dezembro)



Cada R\$ 100 poupados
= 1 número da sorte



Poupança Programada
= números em dobro

 Sicredi

NÚMEROS DA SORTE E REGULAMENTO EM poupancapremiadasicredi.com.br

Promoção válida para as Cooperativas Sicredi da Central Sicredi PR/SP/RJ. Promoção comercial vinculada a Títulos de Capitalização da modalidade Incentivo emitidos pela ICATU CAPITALIZAÇÃO, CNPJ nº 74.267.170/0001-73 e Processos SUSEP nº 15414.675659/2025-96 / 15414.600363/2026-01 / 15414.600360/2026-69 / 15414.675665/2025-43. Período: 23/02/2026 a 12/12/2026. Durante toda a promoção, serão sorteados até R\$ 5.000.000,00 em prêmios, líquidos de Imposto de Renda. Consulte previamente as condições gerais e as características essenciais em www.gov.br/pt-br/servicos/consultar-produtos-susep. Para mais informações sobre os prêmios e a promoção, acesse o regulamento em www.poupancapremiadasicredi.com.br. SAC Sicredi: 0800 724 7220. SAC ICATU: 0800 2860109 (atendimento exclusivo de informações relativas ao sorteio de capitalização). Ouvidoria ICATU: 0800 286 0047 (tenha em mãos o número de protocolo do atendimento anterior).

Social em Foco

Flávia Muraishi Valize

Na fonoaudiologia, construiu mais do que uma profissão. Seu trabalho é feito de escuta, cuidado e presença. Quem passa por ela leva confiança e acolhimento.

Tem gente que transforma o ambiente sem esforço, e Flávia é assim. Com seu jeito sereno e olhar atento, ela leva calma e segurança por onde passa.

Fora do consultório, é base e afeto ao lado de André, da filha Ísis, dos pais Francisco e Antônia e de toda a família que caminha junto.

Hoje, dia 15, começa mais um capítulo. Que não faltem bons momentos, leveza e tudo aquilo que faz seu coração seguir feliz.

Feliz vida, Flávia.



Noel Antônio Moisés

Algumas pessoas carregam histórias que não cabem apenas na memória, elas vivem nas conversas, nos detalhes e no jeito leve de enxergar a vida. Noel Antônio Moisés, o querido Budal, é assim. Quem tem o privilégio de estar por perto sabe o quanto cada encontro com ele sempre rende boas risadas e aprendizados.

Amanhã, 16 de abril, é dia de comemorar mais um ano dessa trajetória marcada por experiências, bom humor e uma presença que conquista naturalmente. Apaixonado pelo São Paulo Futebol Clube, Noel acompanha cada jogo com o coração envolvido, daqueles torcedores que sentem cada lance como único.

Mas é na família que está sua maior alegria. Ao lado da esposa Edna, das filhas Aline, Aléssia e Salete, dos genros Caruso, Rodolfo e Marcelo e dos netos, constrói uma história de afeto, união e muitos momentos especiais.

Que este novo ciclo siga trazendo dias leves, encontros felizes e tudo aquilo que faz a vida valer a pena.

Feliz vida, Budal.



Elisângela Tavares

Tem gente que faz o dia começar antes mesmo do sol nascer. Elisângela é assim. Determinada, sempre disposta e com uma energia que movimenta tudo ao seu redor, ela se tornou peça essencial na rotina da SEFE FM 98.7.

No comercial da rádio, conduz seu trabalho com responsabilidade, presença e um jeito direto que resolve. Está sempre pronta, sempre atenta, sempre fazendo acontecer. Quem convive sabe o quanto sua dedicação faz diferença no dia a dia.

Mas Elisângela vai além da profissão. Ao lado do esposo Anderson Ferreira e do filho Arthur Netto, constrói sua base com amor, cuidado e união. É nesse equilíbrio que encontra força para seguir firme em todos os desafios.

Neste dia 16, o carinho chega de todos os lados. Da equipe da SEFE FM, dos amigos, ouvintes e da família, que reconhecem sua caminhada e torcem por tudo o que ainda está por vir.

Que não faltem bons dias, conquistas e motivos para seguir com esse mesmo ritmo e coração.

Parabéns, Elisângela.



Toninho do Mercado

Muito além de empresário, Toninho é daqueles que entendem de gente. No dia a dia, entre trabalho e conversas, construiu uma trajetória marcada por presença, respeito e um jeito direto de encarar a vida.

Quem convive sabe que ele sempre tem uma palavra firme, uma opinião bem colocada e aquele bom humor que torna tudo mais leve. Seja falando de negócios ou política, carrega experiência e sabe compartilhar.

Em casa, encontra seu maior valor. Ao lado de Maria Quácio, dos filhos Aline, Ênila e Alisson e do neto, vive o que realmente importa, com cuidado, proximidade e afeto.

Neste 16 de abril, fica o reconhecimento por tudo o que construiu até aqui e o desejo de muitos dias bons pela frente.

Feliz vida, Toninho.



Hamilton Kage Mori

Entre compromissos, encontros e a rotina que não para, Hamilton segue com um jeito próprio de conduzir a vida, sem pressa, mas sempre com constância. É na tranquilidade das atitudes e na forma respeitosa de se relacionar que ele construiu sua caminhada.

À frente dos negócios da família, carrega responsabilidade e visão, mantendo vivos os valores que atravessam gerações. Faz tudo com atenção, equilíbrio e um olhar voltado para o futuro, sem perder a essência.

Presença certa no Kai Kan, está sempre envolvido, colaborando com disposição nos preparativos do encontro da fanegal, participando de tudo com naturalidade e espírito de grupo. É daquele tipo de pessoa que soma, que ajuda sem precisar aparecer.

Palmeirense de coração, acompanha seu time com orgulho, levando essa paixão como parte do seu dia a dia.

Neste 16 de abril, o dia marca mais um ano de uma trajetória feita com simplicidade, respeito e boas relações. Que não faltem motivos para seguir com esse mesmo jeito leve, cercado de pessoas queridas e momentos que fazem bem.

Feliz vida, Hamilton.



João Fortunato Evangelista



No campo, entre safras, decisões e aprendizado constante, João Fortunato construiu uma história que fala por si. Com olhar atento às mudanças e disposição para evoluir, segue acompanhando de perto as transformações do agro, sempre buscando fazer melhor.

Nos dias de campo, é presença certa. Observa, aprende, troca ideias e volta para casa com novos caminhos na cabeça e a mesma vontade de crescer. Essa postura fez dele um produtor respeitado, alguém que entende que o trabalho vai além da terra.

Mas é na família que está sua base. Ao lado da esposa Nei Maria, dos filhos Jéssica, Maicon, Jordânia, Carina e Márcio, dos genros, noras e netos, encontra o verdadeiro sentido de tudo o que construiu.

Neste 16 de abril, a data marca mais um capítulo dessa trajetória feita de dedicação, simplicidade e conquistas. Que não faltem bons dias, saúde e motivos para seguir com esse mesmo olhar firme e coração tranquilo.

Parabéns, João Fortunato Evangelista.

O poder escondido no seu "CPF na nota"

Ele vem sempre do mesmo jeito: rápido, quase automático, quase sem peso



"CPF na nota?"

Na correria do dia a dia, essa pergunta virou apenas mais um reflexo, dita, respondida e esquecida em questão de segundos. O que muitos consumidores ainda não percebem é que, nesse instante, existe uma possibilidade concreta de transformar um hábito comum em impacto social.

É nesse contexto que a Nota Fiscal Paulista se destaca não apenas como um programa de devolução de créditos, mas também como uma ferramenta de apoio direto a entidades sociais. Na prática, o consumidor já participa do sistema; o diferencial está na forma como escolhe utilizar esse recurso.

Embora a maioria das pessoas associe o programa à recuperação de valores ou à participação em sorteios, existe uma alternativa menos explorada e com potencial de impacto contínuo: a doação de créditos para instituições sociais.

Essa doação pode ser feita de diferentes formas. No modelo manual, o consumidor pode guardar cupons fiscais sem CPF e posteriormente destiná-los a uma entidade por meio do sistema ou aplicativo oficial. O procedimento é válido, mas depende de organização e disponibilidade de tempo para ser realizado.

No dia a dia, esse formato acaba sendo menos utilizado com frequência. Isso porque o processo exige algumas etapas adicionais, como o armazenamento dos cupons e o acesso posterior ao sistema, o que pode dificultar a continuidade da ação ao longo do tempo.

Para reduzir essa dependência de tempo e lembrança, o programa oferece a opção de doação automática.

Ao ativar essa funcionalidade dentro da Nota Fiscal Paulista, o consumidor permite que todos os créditos gerados a partir das compras com CPF sejam direcionados diretamente a uma entidade escolhida. Dessa forma, a contribuição passa a ocorrer de maneira contínua, sem a necessidade de ações repetidas a cada nova compra.

Com isso, o processo se torna mais simples e constante, eliminando etapas intermediárias e facilitando a regularidade das doações.

Outro ponto importante é compreender como esse impacto se constrói ao longo do tempo.

Isoladamente, os valores gerados em uma única compra podem parecer pequenos. No entanto, quando considerados de forma acumulada e contínua, eles ganham relevância.



Não se trata apenas de uma compra específica, mas do conjunto de todas as compras realizadas ao longo do mês, de forma automática.

Pequenos valores, como R\$ 10 ou R\$ 20 em diferentes operações, quando somados à participação de diversos consumidores, podem resultar em volumes significativos de recursos destinados às entidades.

Esse efeito de escala permite que valores dispersos se transformem em um fluxo constante de arrecadação, contribuindo diretamente para a manutenção de projetos sociais e para a continuidade de atendimentos que dependem desses recursos.

Para que o processo ocorra corretamente, é importante observar que o CPF informado no momento da compra deve ser sempre o do consumidor. A legislação não permite a utilização direta do CNPJ de entidades no caixa. A destinação dos créditos deve ser realizada posteriormente dentro do sistema oficial do programa.

Em Guaíra, assim como em outras cidades do estado, diversas entidades sociais dependem de recursos contínuos para manter suas atividades e ampliar o atendimento à população. Nesse cenário, mecanismos que favorecem a regularidade das doações ganham ainda mais relevância.

Na prática, a diferença está na continuidade.

Quando a doação depende de ações pontuais, ela tende a ocorrer com menor frequência. Já quando o processo é automatizado, a contribuição passa a fazer parte da rotina de consumo, garantindo maior previsibilidade para as instituições beneficiadas.

Dessa forma, uma decisão simples pode transformar um hábito cotidiano em uma fonte constante de apoio, contribuindo para que iniciativas sociais tenham condições de se manter e crescer ao longo do tempo.

Sabão de ÁLCOOL

Líquido (Piso/Roupas) ou Barra



Com o melhor preço !!!
E a qualidade que a dona de casa precisa pra deixar tudo limpinho ...



Faça sua Encomenda
17-99978 5273 (Maria Carolina)



NUTRIÇÃO ANIMAL É COM A MINA MERCANTIL



MINA BOV 18



(17) 3330-2677

www.minamercantil.com.br

Anel Viário Júlio Robim, km 2, Zona VI B - Guaíra/SP



Sua casa ou empresa merece um ambiente perfeito!

Sinta-se no controle da temperatura



Governo amplia prazo para uso obrigatório da biometria da CIN em benefícios do INSS

Nova portaria estende até 1º de janeiro de 2027 o prazo para que a Carteira de Identidade Nacional se torne a base de identificação na concessão e manutenção de pagamentos



O Governo Federal anunciou, na última terça-feira (7), a prorrogação do prazo para que a biometria da nova Carteira de Identidade Nacional (CIN) se torne obrigatória no acesso a benefícios do Instituto Nacional do Seguro Social (INSS) e outros programas sociais. Com a nova diretriz, a exigência passará a vigorar apenas a partir de 1º de janeiro de 2027. A decisão, articulada pelo Ministério da Gestão e da Inovação em Serviços Públicos (MGI), visa garantir uma transição suave e

assegurar que os cidadãos tenham tempo suficiente para emitir o novo documento sem o risco de suspensão de pagamentos. Até a nova data, os atuais métodos de identificação e prova de vida permanecem válidos.

A integração da biometria da CIN é vista como um passo fundamental para reforçar a segurança do sistema previdenciário, reduzindo as possibilidades de fraude e facilitando a vida do beneficiário, que passará a ter uma identificação digital unificada e mais robusta.

Eleições 2026: confira prazos e regras para eleitores e candidatos

Desde o início do ano, algumas regras passaram a vigorar, incluindo a obrigatoriedade de registro de pesquisas eleitorais, limites à publicidade institucional e restrições à distribuição de benefícios públicos.

O Brasil realizará suas Eleições de 2026 no dia 4 de outubro, quando serão escolhidos presidente da República, governadores, senadores e deputados federais, estaduais e distritais. Caso seja necessário, o segundo turno ocorrerá em 25 de outubro.

O calendário eleitoral, definido pelo Tribunal Superior Eleitoral (TSE), estabelece os principais prazos e normas que devem ser seguidos por partidos, candidatas, candidatos e eleitores.

Janeiro

Desde o início do ano, algumas regras passaram a vigorar, incluindo a obrigatoriedade de registro de pesquisas eleitorais, limites à publicidade institucional e restrições à distribuição de benefícios públicos. Essas medidas buscam garantir igualdade entre os candidatos e transparência no processo eleitoral.

Março

Entre 5 de março e 3 de abril, ocorreu a chamada janela partidária, período em que parlamentares podem mudar de partido sem perder o mandato. Em 5 de março também foi o prazo final para a publicação das resoluções do TSE relativas às eleições, aprovadas em sessões anteriores.

Abril

No último dia 4 de abril foi o prazo final para registro de estatutos partidários no TSE, definição do domicílio eleito-

ral de candidatos, regularização da filiação partidária e renúncia de chefes do Executivo que pretendam concorrer a outros cargos. Já em 6 de abril encerrou o prazo para solicitação online de serviços eleitorais por eleitores sem biometria cadastrada.

Mai

Dia 6 de maio é a data final para que cidadãos e cidadãs requeiram o título de eleitor e eleitoras e eleitores realizem operações de transferência do local de votação e revisão de qualquer informação constante do cadastro eleitoral. No Brasil, o alistamento eleitoral e o voto são obrigatórios a partir dos 18 anos e facultativos aos jovens de 16 e 17 anos, aos maiores de 70 anos e às pessoas analfabetas.

Além disso, em 15 de maio, pré-candidatas e pré-candidatos poderão dar início à campanha de arrecadação prévia de recursos na modalidade de financiamento coletivo. Conduto, está vetada a prática de pedidos de voto. As demais regras relativas referentes à propaganda eleitoral na internet também devem ser seguidas.

Junho

Até 16 de junho, o TSE divulga o valor do Fundo Especial de Financiamento de Campanha (FEFC). A partir de 30 de junho, emissoras de rádio e televisão ficam proibidas de transmitir programas apresentados por pré-candidatos.

Julho

A partir de 4 de julho, entram em vigor restrições a agentes públicos, como limitações em nomeações e participação em inaugurações.

Entre 18 de julho e 18 de agosto, ele-



itores com deficiência ou mobilidade reduzida podem solicitar transferência para locais de votação mais acessíveis. Também em julho será divulgado o número oficial de eleitores aptos a votar.

Agosto

Entre 20 de julho e 5 de agosto, partidos realizam convenções para escolha de candidatos. O prazo final para registro de candidaturas é 15 de agosto. Já a propaganda eleitoral começa em 16 de agosto, e o horário eleitoral gratuito no rádio e na TV será exibido entre 28 de agosto e 1º de outubro.

Setembro

Até 14 de setembro, ocorre a lacração dos sistemas eleitorais. A partir de 19 de setembro, candidatos não podem ser presos, salvo em flagrante.

Entre 29 de setembro e 6 de outubro, eleitores também ficam sujeitos a restrições semelhantes, com exceção de casos previstos em lei.

Outubro

No dia 4 de outubro, os eleitores comparecem às urnas das 8h às 17h (horário de Brasília) para o primeiro turno. Caso haja segundo turno, a votação ocorrerá em 25 de outubro, com propaganda eleitoral e restrições legais adaptadas a esse período. Entre 3 e 5 de outubro, há proibição do transporte de armas e munições.

Pós-eleição

Após o pleito, a diplomação dos eleitos ocorrerá até 18 de dezembro de 2026. A justificativa de ausência no primeiro turno deve ser feita até 3 de dezembro, e no segundo turno, até 6 de janeiro de 2027.

A posse do presidente da República está prevista para 5 de janeiro de 2027, enquanto governadores assumem em 6 de janeiro.

O TSE reforça a importância de que eleitores e candidatos acompanhem os prazos e regras estabelecidos, garantindo o pleno exercício do direito ao voto e à participação democrática.



AUTO ELÉTRICA
JN

Especializada em linha
leve, pesada e máquinas agrícolas 🚜

☎️ **(17) 3331-9466**

☎️ **(17) 99201-5951**

* Manutenção em ar condicionado

* Serviço de elétrica em geral

* Alternador

* Motor de partida

O quente da
diversão é aqui.

ÁGUA QUENTE
natural.
36,7 °C

Ubatã
Thermas Parque
Hotel

ubatan.com.br



(34) 3318 6700
(34) 3315 6699

Pneus descartados: a lei existe. Por que o problema continua?



A cena se repete em muitas cidades brasileiras. Pneus acumulados em terrenos, encostados em fundos de quintal ou ocupando espaço em ecopontos que já não comportam mais nada. Não é raro. E tampouco é novo. O que causa estranheza é que o problema persiste mesmo com legislação específica. A destinação de pneus inservíveis é regulamentada pelo Conselho Nacional do Meio Ambiente, por meio da Resolução nº 416/2009, com fiscalização do Instituto Brasileiro do Meio Ambiente e dos Recursos Naturais Renováveis. Quem coloca o produto no mercado é responsável pelo seu destino final. Na prática, isso significa que fabricantes e importadores de pneus são obrigados a estruturar um sistema capaz de receber, transportar e dar a

destinação ambientalmente adequada a esse material. É o que se chama de logística reversa. Não se trata de uma ação voluntária. É uma obrigação legal. Os municípios entram como organizadores do fluxo. Podem criar ecopontos, estruturar áreas de recebimento e facilitar o descarte correto pela população. O cidadão deve fazer a devolução adequada. O comércio também participa, recebendo pneus no momento da troca. Ainda assim, há uma questão que continua gerando dúvida. Quando a cidade faz a sua parte e disponibiliza um ponto de coleta, quem deve retirar esses pneus? A resposta está na própria lógica da lei. O sistema de logística reversa, mantido por fabricantes e importadores, deve garantir essa retirada. E isso precisa acontecer sem custo para o ponto

de coleta devidamente estruturado. Quando isso não acontece, não é falta de lei. É falha de execução. Para funcionar, o ponto precisa estar integrado ao sistema, atingir volume mínimo e estar formalmente cadastrado. Sem essa conexão, o pneu fica parado. É isso que se vê em muitas cidades brasileiras. Quando essa engrenagem não gira, o custo não desaparece. Ele apenas é empurrado para as cidades. Em Guaíra, esse tema não é novo. Ele já teve encaminhamento institucional. Em 2004, o município firmou um convênio de cooperação mútua com a Associação Nacional da Indústria de Pneumáticos, com base na antiga usina de reciclagem, em atendimento à legislação ambiental. Passados mais de vinte anos, a pergunta que se impõe é outra. Com a desativação da usina, esse convênio ainda está em vigor ou teria perdido sua efetividade na prática, exigindo renovação? As consequências vão além do incô-

modo visual. Pneus acumulados se tornam ambiente propício para a proliferação de mosquitos transmissores de doenças. Também representam risco de incêndio e danos ambientais. **Não falta lei. Falta funcionamento.** A responsabilidade está definida, e o desafio está em fazer com que cada parte cumpra o seu papel de forma coordenada. Cabe ao cidadão realizar o descarte correto, utilizando gratuitamente os pontos de coleta disponíveis. Ao comércio, compete receber os pneus usados no momento da troca e encaminhá-los de forma adequada. Os municípios têm a função de estruturar ecopontos e organizar o fluxo local, garantindo condições para que o sistema funcione. Já fabricantes e importadores, conforme determina a legislação, devem assegurar a coleta e a destinação final ambientalmente correta dos pneus inservíveis. A equação é simples. Se houve venda, houve lucro. E onde há lucro, a responsabilidade não pode ser tratada como opcional.

▶ FILMES EM CARTAZ

09/04 A 15/04

OS ESTRANHOS
CAPÍTULO FINAL
EXCLUSIVO NOS CINEMAS

DRAMA
EXCLUSIVO NOS CINEMAS

SUPER MARIO GALAXY
O FILME
SOMENTE NOS CINEMAS

DEVORADORES DE ESTRELAS
EM BREVE

VERIFIQUE OS HORÁRIOS DAS SESSÕES EM
WWW.CENTERPLEX.COM.BR

ETCON

Consultoria Contábil e Despachante

Rua 8 Número 781 - Centro | Guaíra - SP

17 | 3331 7989



Milho

Mais do que um produto, é a nossa paixão e o coração do nosso negócio!



Guáira recebe oficina gratuita do Ponto MIS com diretor premiado



HISTÓRIAS PARA ANIMAÇÃO



com **ALÊ CAMARGO**

Casa de Cultura
"Professor João Augusto de Melo"

17/04 às 14h30

faixa etária:
a partir de 12 anos

Guáira vai disponibilizar na sexta-feira (17), a oficina gratuita "Histórias para Animação", uma iniciativa da Prefeitura em parceria com o programa Ponto MIS. O evento ocorrerá às 14h30, na Casa de Cultura "Professor João Augusto de Melo", sendo voltado para o público a partir de 12 anos interessado em roteiro e narrativas visuais.

A formação será conduzida por Alê Camargo, renomado diretor com 28 anos de experiência e sócio do estúdio Buba Filmes. Camargo é o criador da premiada série "As Aventuras de Fujiwara Manchester", exibida na TV Cultura e Amazon Prime, e do curta-metragem "Os Anjos do Meio da Praça", laureado no Festival

de Gramado. Durante a atividade, o especialista compartilhará técnicas para transformar ideias abstratas em roteiros estruturados para o cinema. Segundo Marcelo Freitas, chefe do Departamento de Cultura, a vinda de um profissional deste calibre fortalece a formação cultural local, unindo lazer e capacitação técnica. A ação visa fomentar a economia criativa e dinamizar a produção artística regional.

O evento é realizado pelo Museu da Imagem e do Som (MIS) e pelo Circuito CULT SP, órgãos vinculados à Secretaria de Cultura, Economia e Indústria Criativas do Estado de São Paulo, reforçando o compromisso com a democratização do acesso à cultura de excelência.

TODOS CONTRA A DENGUE!



- ✓ NÃO DEIXE ÁGUA PARADA
- ✓ COMBATA OS CRIADOUROS
- ✓ FAÇA SUA PARTE

FOCO na OFERTA

V&E

SUPERMERCADO

OFERTAS VÁLIDAS DE 10/04 A 15/04/2026
OU ENQUANTO DURAREM OS ESTOQUES.

SUPER OFERTA

Arroz Filé Tipo 1 ou Arroz Trivial Tipo 2 - 5kg
R\$ **14,97**

SUPER OFERTA

Feijão Carioca Riquinho 1kg
R\$ **7,79**

SUPER OFERTA

Óleo de Soja Liza 900ml
R\$ **6,99**

SUPER OFERTA

Café Truville 500g
R\$ **21,97**

NOVA FÓRMULA 2025

Brilhante
LIMPEZA TOTAL
BLINDAGEM DAS CORES
1,6kg

Lava Roupas em Pó Brilhante Limpeza Total 1,6kg
R\$ **14,99**

Amaciante de Roupas Conc. Comfort Refil 400ml
R\$ **5,99**

Amaciante de Roupas Conc. Comfort Refil 400ml
R\$ **5,99**

Sabão em Barra Ypê Neutro 800g c/5
R\$ **9,97**

Sabão em Barra Ypê Neutro 800g c/5
R\$ **9,97**

Detergente Líquido Limpol 500ml
R\$ **1,99**

Detergente Líquido Limpol 500ml
R\$ **1,99**

Amaciante de Roupas Urca Fragrâncias 5L
R\$ **12,99**

Amaciante de Roupas Urca Fragrâncias 5L
R\$ **12,99**

Leite Integral Capel UHT 1L
R\$ **4,99**

Açúcar Cristal Campo Fino 5kg
R\$ **12,99**

Mistura Condensada Mococa Tp. 395g
R\$ **3,99**

Creme de Leite Italac Tp. 200g
R\$ **2,97**

Leite Integral Capel UHT 1L
R\$ **4,99**

Açúcar Cristal Campo Fino 5kg
R\$ **12,99**

Mistura Condensada Mococa Tp. 395g
R\$ **3,99**

Creme de Leite Italac Tp. 200g
R\$ **2,97**

Leite Integral Capel UHT 1L
R\$ **4,99**

Açúcar Cristal Campo Fino 5kg
R\$ **12,99**

Mistura Condensada Mococa Tp. 395g
R\$ **3,99**

Creme de Leite Italac Tp. 200g
R\$ **2,97**

Macarrão Basilar Espaguete ou Parafuso 400g
R\$ **2,79**

Extrato de Tomate Elefante Pote 300g
R\$ **6,99**

Maionese Hellmann's Trad. 500g
R\$ **8,99**

Torrada Bauducco 142g Trad./Integral/Multigrãos
R\$ **4,99**

Biscoito Bono Recheado Sabores 90g
R\$ **2,49**

Batata Pringles Sabores 104/109g
R\$ **9,97**

Leite em Pó Piracanjuba Sachê 400g
R\$ **14,99**

LOJA 1: RUA 10B, 730 - BANESPINHA (17) 99977-5533 - FONE: (17) 3331-5533
LOJA 2: RUA 02, 1745 - JARDIM ELDORADO (17) 99972-5533
LOJA 3: RUA ANTÔNIO BRUNO, 1250 - JABORANDI (17) 99222-2516



OFERTAS VÁLIDAS DE 10/04 A 15/04/2026
OU ENQUANTO DURAREM OS ESTOQUES.



<p>Arroz Brejeiro Fino Tipo 1 - 5kg R\$ 17,99</p>	<p>Feijão Preto Riquinho 1kg R\$ 5,99</p>	<p>Café Texas Coffee Trad. 500g R\$ 17,99</p>	<p>Sardinha Gomes da Costa Óleo ou Tomate 125g R\$ 5,49</p>	<p>Atum Ralado Gomes da Costa Óleo ou Tomate 170g R\$ 8,99</p>	<p>Macarrão Instantâneo Nissin Lamen Galinha Caipira 85g R\$ 2,69</p>	<p>Azeitonas Verdes Tozzi Vd. 500g R\$ 14,99</p>
<p>Batata Palha Kinino Trad. ou Extra Fina 100g R\$ 5,99</p>	<p>Biscoito Club Social Sabores 141g/144g R\$ 5,97</p>	<p>Cereal Sucrilhos Original 240g R\$ 7,99</p>	<p>Bebida Yo Pro 15g Proteínas Sabores 250ml R\$ 8,99</p>	<p>Requeijão Kremoso Trad. Copo 200g R\$ 6,99</p>	<p>Margarina Becel com Sal 500g R\$ 6,99</p>	<p>Pão de Queijo Cong. Tati Minas Pct. 400g R\$ 5,99</p>

<p>Suco Kapo Sabores 200ml R\$ 2,49</p>	<p>Suco de Uva Aurora Tp. 1,5L R\$ 16,99</p>	<p>Gatorade Sabores 500ml R\$ 5,49</p>	<p>Água de Coco Quadrado 1L R\$ 7,99</p>	<p>Cerveja Brahma, Antarctica ou Skol Ret. 300ml R\$ 2,49</p>	<p>Cerveja Itaipava 300ml R\$ 1,99</p>	<p>Cerveja Império Ultra Lata 269ml R\$ 2,99</p>
<p>Cerveja Puro Malte 3.0 Lata 350ml R\$ 2,49</p>	<p>Cerveja Heineken 350ml R\$ 4,99</p>	<p>Cerveja Original Lata 350ml Pack c/12 Unid. R\$ 47,88</p>	<p>Cerveja Wienbier 55 Lata 350ml R\$ 2,79</p>	<p>Energética Monster Sabores 473ml R\$ 8,99</p>	<p>Bebida Askov Fun Fun Sabores 500ml R\$ 4,99</p>	

<p>Contra Filé Grill kg R\$ 49,99</p>	<p>Costela Minga Bovina kg R\$ 23,99</p>	<p>Rabada Bovina kg R\$ 27,99</p>	<p>Coxão Duro Bovina kg R\$ 36,99</p>	<p>Costela Suína kg R\$ 21,99</p>	<p>Bisteca Suína kg R\$ 14,99</p>	<p>Coxa e Sobrecoxa Pct. Cong. kg R\$ 7,99</p>
<p>Tulipa de Frango Temperada kg R\$ 19,99</p>	<p>Frango à Passarinho Temp. kg R\$ 11,99</p>	<p>Linguíça de Porco Fina kg R\$ 22,99</p>	<p>Salsicha Hot Dog Seara kg R\$ 8,99</p>	<p>Steak de Frango Rezende ou Seara 100g R\$ 1,49</p>	<p>Hamburger Bovino Texas Burger 56g R\$ 1,09</p>	

<p>Creme Dental Colgate MPA 90g R\$ 4,49</p>	<p>Sabonete Dove Original 90g R\$ 3,99</p>	<p>Absorvente Intimus Gel Noturno c/Abas Seca c/8 R\$ 7,99</p>	<p>Amaciante Downy Concentrado 500ml R\$ 9,97</p>	<p>Sabão em Pó Baby Soft ou Urca Maxx 2,2kg R\$ 16,99</p>	<p>Limpador Multiuso Triex 500ml R\$ 2,99</p>	<p>Papel Higiénico Neve F. D. Toque de Seda 20m c/12 R\$ 13,99</p>
--	--	--	---	---	---	--

LOJA 1: RUA 10B, 730 - BANESPINHA (17) 99977-5533 - FONE: (17) 3331-5533
 LOJA 2: RUA 02, 1745 - JARDIM EL Dorado (17) 99972-5533
 LOJA 3: RUA ANTÔNIO BRUNO, 1250 - JABORANDI (17) 99222-2516



PAGONEJO BÃO

▪ ALEXANDRE PIRES ▪

09 DE MAIO

DE 2026 - 13 HORAS

ESTÂNCIA COLORADO - SALES OLIVEIRA

OPEN BAR

ÚLTIMAS MESAS

MESA DE 10 LUGARES

R\$ 8.900,00

CONVITE UNITÁRIO

R\$ 890,00

EM ATÉ 5X NOS CARTÕES OU PELO PIX 07.602.959/0001-46

INFORMAÇÕES: 16.3820-3100 OU COM NOSSOS EMBAIXADORES DO BEM