

GCM de Guaíra age com rapidez e salva vida de munícipe em parada cardiorrespiratória

A Guarda Civil Municipal (GCM) de Guaíra demonstrou, na manhã desta quarta-feira (13), a importância do preparo técnico e da agilidade em situações de extrema urgência. As viaturas ROMU e 2012 foram acionadas via Centro de Controle Operacional (C.C.O.) para atender uma ocorrência na Avenida 3, onde um senhor apresentava um mal-estar súbito. Com uma resposta tática impressionante, as equipes chegaram ao local em menos de um minuto, fator que se provou decisivo para a sobrevivência da vítima.

Pág. 04



Curso Gratuito: Aprenda a Reaproveitar Alimentos e Economizar em Guaíra

Uma oportunidade imperdível para quem busca economia doméstica e sustentabilidade chega à cidade no próximo mês. Em uma parceria estratégica entre a Prefeitura, a Diretoria de Assistência, Desenvolvimento e Inclusão Social (DADIS), o Sindicato Rural, a Faesp e o Senar, estão abertas as inscrições para o curso de Aproveitamento e Reaproveitamento de Alimentos.

Pág. 04



IORM dá início a temporada de contação de histórias e encanta mais de 300 crianças



O Instituto Oswaldo Ribeiro de Mendonça (IORM), por meio da Biblioteca Energia do Conhecimento, iniciou a temporada de contação de histórias nas escolas municipais de Guaíra, proporcionando momentos de imaginação, aprendizado e encantamento para centenas de crianças por meio da personagem Tia Téca.

Pág. 05

TEREOS

Tereos é reconhecida como uma das melhores empresas para se trabalhar no agronegócio pelo segundo ano consecutivo

Empresa ocupa 10ª posição do ranking divulgado pela GPTW

Pág. 03



Tereos intensifica aplicação de vinhaça localizada para ganhar eficiência no canavial e reduzir custos operacionais

Companhia avança no manejo sustentável do subproduto e testa otimizadores que reduzem a sobreposição e melhoram a eficiência no campo

Pág. 03

CULTURA

Cultura de Guaíra estuda transformar torre da Algar em novo marco visual

Entre as propostas debatidas, destaca-se a implementação de um sistema de iluminação temática.

Pág. 09



AGRO / SALÁRIO

Joaninhas atuam contra pragas agrícolas e protegem plantações em SP

Inseto se alimenta de inimigos dos cultivos, se tornando aliada do produtor

Pág. 16



Proposta do Governo de SP que aumenta salário mínimo paulista para R\$ 1.874 é aprovada; alta é de 46% em 4 anos

Novo piso estadual recebeu aval da Alesp nesta quarta (13) e supera em 15,6% o salário mínimo nacional, o equivalente a R\$ 253; texto segue para sanção do Executivo

Pág. 16

Nosso GRANDE negócio é simples: facilitar o seu.

Para nós, atrás de cada negócio há uma pessoa com os melhores objetivos. Conte conosco.

Amj
ARMAZÉM
DE PRODUTOR PARA PRODUTOR

Amj
agropecuária

Amj
ARMAZÉM
DE PRODUTOR PARA PRODUTOR

Para nós, atrás de cada negócio há uma pessoa com os melhores objetivos. Conte conosco.

@amjarmazem

O silêncio da lua



Se a política fosse como os lobos, talvez houvesse mais escuta, porque seus uivos não são apenas ruídos. São comunicação, alerta, pertencimento. Lobos vivem em matilha porque entendem que sobreviver exige proximidade. Há presença no uivo. Há vida nele. Mas, às vezes, a política prefere ser como a lua. Distante, silenciosa, observando tudo do alto como se o afastamento fosse sinal de grandeza. E talvez esteja aí um dos maiores enganos do poder: acreditar que permanecer acima é mais importante do que permanecer perto. Porque nem todo silêncio é sabedoria. Às vezes, é apenas ausência. A lua pode até iluminar à distância, mas não caminha pelas ruas, não sente o desconforto das pessoas e

não escuta aquilo que ecoa aqui embaixo. Já o lobo, imperfeito e exposto, ao menos responde ao mundo ao seu redor.

Talvez o problema da política moderna seja exatamente esse: o excesso de altura e a falta de proximidade. Lideranças passaram a acreditar que ouvir demais enfraquece, quando, na verdade, é justamente a escuta que mantém viva a conexão entre quem governa e quem vive a cidade todos os dias.

E talvez a democracia precise menos de figuras inalcançáveis e mais de gente disposta a ouvir o próprio tempo, mesmo quando ele chega de uma forma desconfortável. Cidades não se constroem no silêncio do céu. Constroem-se na presença de quem ainda sabe caminhar entre as pessoas.

PONTO DE VISTA

5 indicadores de que a cultura do seu trabalho pode ser tóxica

Veja como identificar os sinais silenciosos de que o ambiente organizacional está adoecendo a equipe



ALTA ROTATIVIDADE, CONFLITOS CONSTANTES, QUEDA DE ENGAJAMENTO E ADOECIMENTO EMOCIONAL ESTÃO ENTRE OS EFEITOS MAIS VISÍVEIS DE UMA CULTURA ORGANIZACIONAL TÓXICA.

NO ENTANTO, NA MAIORIA DAS VEZES, O DESGASTE DO CLIMA INTERNO COMEÇA MUITO ANTES DESSES SINTOMAS APARECEREM, DE FORMA SILENCIOSA, NOS DETALHES DO COTIDIANO, NAS RELAÇÕES MAL CUIDADAS E NAS INCOERÊNCIAS QUE VÃO SENDO, POUCA A POUCA, NATURALIZADAS.

SEGUNDO O EXECUTIVO RONALDO LOYOLA, ESPECIALISTA EM CULTURA ORGANIZACIONAL E AUTOR DO LIVRO "INTELIGÊNCIA CÊNICA – A NOVA SOFT SKILL DO MUNDO CORPORATIVO", UM DOS MAIORES DESAFIOS PARA TRABALHADORES, EMPRESÁRIOS E LÍDERES É COMPREENDER QUE OS INDICADORES DE RISCO CULTURAL NEM SEMPRE SURGEM NOS RELATÓRIOS OFICIAIS OU NAS MÉTRICAS TRADICIONAIS.

"ELES SE MANIFESTAM, SOBRETUDO, NOS COMPORTAMENTOS, NOS SILÊNCIOS PROLONGADOS, NOS BASTIDORES INFORMAIS E NA INSEGURANÇA EMOCIONAL QUE SE INSTALA ENTRE AS PESSOAS", DETALHA.

DIANTE DESSE CENÁRIO, LOYOLA LISTA ABAIXO OS PRINCIPAIS SINAIS QUE AJUDAM A IDENTIFICAR QUANDO A CULTURA DE UMA EMPRESA COMEÇA A ENTRAR EM UMA ZONA DE RISCO.

CADA INDICADOR REFORÇA QUE CULTURA NÃO É O QUE ESTÁ ESCRITO NOS MANUAIS DE CONDUTA, MAS O QUE SE VIVE NA PRÁTICA, E QUE IGNORAR ESSA REALIDADE PODE COMPROMETER NÃO APENAS O DESEMPENHO, MAS TAMBÉM



A SUSTENTABILIDADE DO NEGÓCIO NO LONGO PRAZO.

1. INCOERÊNCIA CRÔNICA ENTRE DISCURSO E PRÁTICA

ESSE INDICADOR APARECE QUANDO FRASES INSPIRADORAS ESTAMPADAS NAS PAREDES, COMO "INOVAÇÃO", "COLABORAÇÃO" OU "PESSOAS EM PRIMEIRO LUGAR", SÃO DESMENTIDAS PELAS ATITUDES COTIDIANAS DA LIDERANÇA, QUE PUNE O ERRO, ESTIMULA A COMPETIÇÃO PREDATÓRIA OU SILENCIA Vozes DIVERGENTES.

QUANDO O SCRIPT OFICIAL É DIFERENTE DA PEÇA ENCENADA NA PRÁTICA, A "PLATEIA INVISÍVEL" FORMADA PELOS COLABORADORES PERDE A CONFIANÇA. O CINISMO SE INSTALA COMO MECANISMO DE DEFESA, E A CULTURA PASSA A SER VISTA COMO RETÓRICA VAZIA, NÃO COMO VALOR VIVIDO.

2. O SILÊNCIO CONSTANTE NAS REUNIÕES

NO PALCO CORPORATIVO, O SILÊNCIO NUNCA É NEUTRO. ELE PODE REPRESENTAR ESCUTA OU REFLEXÃO, MAS TAMBÉM SINALIZA MEDO E AUSÊNCIA DE SEGURANÇA PSICOLÓGICA.

QUANDO, NAS REUNIÕES, AS PESSOAS APENAS ESCUTAM SEM QUESTIONAR, QUANDO IDEIAS MORREM ANTES MESMO

DE SEREM FORMULADAS OU QUANDO HÁ CONCORDÂNCIA AUTOMÁTICA, A CULTURA ORGANIZACIONAL SOFRE.

ESSE É UM SINTOMA CLARO DE QUE O AMBIENTE NÃO É SEGURO PARA A VERDADE OU PARA DEBATES.

3. CINISMO E MICROAGRESSÕES DISFARÇADAS DE HUMOR

EM CULTURAS ORGANIZACIONAIS EM RISCO, O CINISMO COSTUMA SE TORNAR O IDIOMA DOMINANTE. IRONIAS CONSTANTES, "BRINCADEIRAS" OFENSIVAS E COMENTÁRIOS ÁCIDOS SÃO TRATADOS COMO INFORMALIDADE OU FRANQUEZA, QUANDO, NA VERDADE, FUNCIONAM COMO MICROAGRESSÕES QUE CORROEM O PERTENCIMENTO. FEEDBACKS AGRESSIVOS DISFARÇADOS DE SINCERIDADE FUNCIONAM COMO "CHICOTES INVISÍVEIS", PRODUZINDO SOFRIMENTO PSÍQUICO SILENCIOSO E

ABRINDO ESPAÇO PARA RISCOS PSICOSOCIAIS GRAVES, DEBATE QUE GANHA AINDA MAIS RELEVÂNCIA À LUZ DAS NOVAS DIRETRIZES DA NR-01.

4. LIDERANÇAS COM ANALFABETISMO EMOCIONAL

O RISCO CULTURAL SE INTENSIFICA QUANDO LÍDERES SÃO ALTAMENTE COMPETENTES EM NÚMEROS, PROCESSOS E METAS, MAS INCAPAZES DE PERCEBER O INVISÍVEL DAS EMOÇÕES HUMANAS.

IGNORAR SINAIS DE ESGOTAMENTO DA EQUIPE, EVITAR CONTATO VISUAL, CONFUNDIR AUTORIDADE COM DISTANCIAMENTO EMOCIONAL OU GERIR APENAS POR PRESSÃO CRIA UM VERDADEIRO DESERTO DE CONFIANÇA.

SEM A INTELIGÊNCIA CÊNICA PARA "LER A SALA", OS LÍDERES ATUAM ÀS CEGAS, DESORGANIZANDO O CLIMA EMOCIONAL DA EMPRESA.

5. PREDOMÍNIO DAS FOCOS SOBRE A COMUNICAÇÃO OFICIAL

A CULTURA REAL DE UMA EMPRESA COSTUMA MORAR NOS BASTIDORES: NOS CORREDORES, NAS CONVERSAS DE CAFÉ E NOS GRUPOS INFORMAIS DE MENSAGENS.

O PROBLEMA SURGE QUANDO ESSAS NARRATIVAS PARALELAS SE TORNAM MAIS QONFIÁVEIS DO QUE A COMUNICAÇÃO

GRUPO VICENTE LACATIVA
JORNAL O GUAÍRA
Um jornal a serviço da comunidade

Expediente
 Publicado desde 1929 por Vicente Lacativa
 *1912 + 1999

Diretora Responsável: Maria Izildinha Lacativa
 Jornalistas responsáveis:
 Projeto Gráfico: Wilson M. Bagatini
 Conselho Editorial: Kátia Lacativa, Maria Izildinha Lacativa
 Publicidade - Osmar Junior
 Tiragem: 3.200 exemplares - JORNAL TRISEMANAL
 Propriedade da Empresa:
 Jornal e Editora "O Guaira" Ltda - ME.
 Redação e Parque Gráfico:
 Avenida 3 nº 752 - Centro - Guairá-SP - CEP 14.790-000
 FONE: (0XX17) 3331-1432
 Acesse o site www.oguaira.com.br
jornalista.oguaira@gmail.com | publicidade.oguaira@gmail.com

Nota da redação: O jornal não se responsabiliza por conceitos emitidos em artigos assinados e/ou informações contidas em material publicitário.

PDW
TECNOLOGIA E ACESSÓRIOS
EM SOFTWARES

GUAIÁRA - SP
 17 | 3332 11 19

ÇÃO OFICIAL. QUANDO DECISÕES, SENTIDOS E ALIANÇAS CIRCULAM NAS SOMBRAS, INSTALA-SE UM DESEQUILÍBRIO NA NARRATIVA CORPORATIVA.

A COLABORAÇÃO DÁ LUGAR À AUTO-PROTEÇÃO, E A ENERGIA QUE DEVERIA ALIMENTAR A INOVAÇÃO PASSA A SER CONSUMIDA PELA MANUTENÇÃO DE MÁSCARAS, ALIANÇAS DEFENSIVAS E JOGOS DE SOBREVIVÊNCIA.

AVALIAR E REDIRECIONAR

REVERTER ESSES INDICADORES DA CULTURA ORGANIZACIONAL EXIGE MAIS DO QUE INICIATIVAS PONTUAIS OU COMPLIANCE TÉCNICO.

SEGUNDO RONALDO LOYOLA, É NECESSÁRIO APLICAR UMA CONSCIÊNCIA SISTÊMICA SOBRE COMO EMOÇÕES, DISCURSOS E COMPORTAMENTOS CONSTROEM OU DESTROEM A CULTURA NO DIA A DIA.

"O AMBIENTE DE TRABALHO PRECISA DEIXAR DE SER ENTENDIDO COMO UMA PERFORMANCE ARTIFICIAL DE PERFEIÇÃO PARA SE TORNAR UM ESPAÇO DE ATUAÇÃO ÉTICA, CONSCIENTE E VERDADEIRA", COMENTA.

CONFORME O ESPECIALISTA, A LIDERANÇA ASSUME O PAPEL DE CURADOR EMOCIONAL, CAPAZ DE TRANSFORMAR O MEDO EM PROPÓSITO, O SILÊNCIO EM DIÁLOGO REAL E A CULTURA EM UM ESPAÇO DE CONFIANÇA E PRESENÇA.

GRUPO AGUETONI
 Qualidade: Nosso compromisso

AGUETONI TRANSPORTES **AGUETONI AGRÍCOLA**

RODOTAC TRANSPORTES **AGUETONI AGRONEGÓCIOS**

PONTO-A

LOTÉRICAS

LOTÉRICAS

Av. 11 nº520 - Centro
(17) 3330-1714

POSTO AVENIDA
17 3332-4888

Rua 10 nº720 - Centro
(17) 3330-1727

POSTO GUAÍRA
17 3332-3888

LOTÉRICAS

Av. 21 nº850 - Centro
(17) 3330-1720

POSTO CALIFÓRNIA
17 3332-4500

www.aguetoni.com.br
 Fone: (17) 3330-2455

GCM de Guairá age com rapidez e salva vida de munícipe em parada cardiorrespiratória

A Guarda Civil Municipal (GCM) de Guairá demonstrou, na manhã desta quarta-feira (13), a importância do preparo técnico e da agilidade em situações de extrema urgência. As viaturas ROMU e 2012 foram acionadas via Centro de Controle Operacional (C.C.O.) para atender uma ocorrência na Avenida 3, onde um senhor apresentava um mal-estar súbito. Com uma resposta tática impressionante, as equipes chegaram ao local em menos de um minuto, fator que se provou decisivo para a sobrevivência da vítima.

Ao entrarem na residência, os guardas identificaram imediatamente que o senhor não apresentava sinais vitais, estando em um quadro de parada car-

diorrespiratória. Diante da gravidade, os agentes iniciaram o procedimento de massagem cardíaca de forma ininterrupta e técnica, até a chegada da equipe do SAMU.

A integração entre as forças de segurança e saúde foi fundamental: os GCMs auxiliaram na transferência do paciente para a ambulância, mantendo os estímulos de vida até a chegada ao Pronto Socorro. Graças à intervenção precisa e imediata da GCM logo nos primeiros instantes da crise, o paciente pôde ser socorrido a tempo para a Unidade de Terapia Intensiva (UTI) da Santa Casa, sob cuidados médicos. A ação reforça o compromisso da Guarda Civil Municipal de Guairá em servir e proteger a vida em todas as frentes.



Curso Gratuito: Aprenda a Reaproveitar Alimentos e Economizar em Guairá

CAPACITAÇÃO DE APROVEITAMENTO E REAPROVEITAMENTO DOS ALIMENTOS

Dias: 1 e 2 de junho
Das 8h às 18h

Leve cópias do RG e CPF.
Curso gratuito nos dias 1º e 2 de junho.
Realização: Prefeitura, DADIS, Sindicato Rural, Faesp e Senar.
Vagas limitadas, garanta a sua!

Inscrições de 20 a 22 de maio no CRAS I.
Das 13h às 16h

Guairá DADIS SENAR FAESP

Uma oportunidade imperdível para quem busca economia doméstica e sustentabilidade chega à cidade no próximo mês. Em uma parceria estratégica entre a Prefeitura, a Diretoria de Assistência, Desenvolvi-

mento e Inclusão Social (DADIS), o Sindicato Rural, a Faesp e o Senar, estão abertas as inscrições para o curso de Aproveitamento e Reaproveitamento de Alimentos. O treinamento foca em técnicas práticas para utilizar ingredientes de forma integral, combatendo o desperdício e gerando refeições nutritivas com baixo custo. É a chance ideal de aprender receitas criativas que transformam cascas, talos e sobras em pratos principais de alta qualidade.

COMO PARTICIPAR

As vagas são extremamente limitadas — apenas 15 selecionados poderão participar desta edição. Por isso, os interessados devem se apressar para garantir seu lugar. O período de matrícula ocorre entre os dias 20, 21 e 22 de maio, no horário das 13h às 16h. As inscrições serão centralizadas no CRAS I, localizado na Avenida 25, nº 1663, no bairro Padre Mário Lano.

Para efetivar o cadastro, é necessário apresentar cópias simples (xerox) do CPF e RG.

O evento acontece nos dias 1º e 2 de junho, ocupando um final de semana inteiro de aprendizado intensivo.

A atividade será realizada no Núcleo da Família Claudinei Ferreira Tosta (Rua 46, nº 75, Padre Mário Lano). Os alunos deverão cumprir o cronograma das 8h às 17h, contando com intervalo para almoço entre 12h e 13h.

PlenaMed
Medicina e Segurança do Trabalho

9 ANOS

PlenaMed
Medicina e Segurança do Trabalho

Nascemos com um propósito: cuidar de quem trabalha

Obrigado a cada empresa parceira, a cada gestor que escolheu a prevenção antes do problema, e a cada trabalhador que confiou no nosso cuidado. A jornada continua.

08/05 9 anos.

Da nossa cidade para o Brasil inteiro, a PlenaMed cresceu com um propósito: proteger quem trabalha. 9 anos de empresas regularizadas, trabalhadores protegidos e histórias de prevenção que nunca viraram processo. Obrigado a cada parceiro, a cada empresa que escolheu agir antes do problema, e a cada trabalhador que confiou no nosso cuidado. A jornada continua. #PlenaMed9Anos #MedicinaDoTrabalho #SegurancaDoTrabalho #GuairaSP #TrianguloMineiro #Aniversario #9Anos

NUTRIÇÃO ANIMAL É COM A MINA MERCANTIL



MINA BOV 18



(17) 3330-2677

www.minamercantil.com.br

Anel Viário Júlio Robim, km 2, Zona VI B - Guairá/SP

IORM dá início a temporada de contação de histórias e encanta mais de 300 crianças

O Instituto Oswaldo Ribeiro de Mendonça (IORM), por meio da Biblioteca Energia do Conhecimento, iniciou a temporada de contação de histórias nas escolas municipais de Guairá, proporcionando momentos de imaginação, aprendizado e encantamento para centenas de crianças por meio da personagem Tia Téca.

Durante o mês de abril, as ações passaram por duas unidades escolares e envolveram 314 crianças em atividades lúdicas e interativas que uniram literatura, musicalidade e participação ativa dos alunos.

No dia 16 de abril, o CEI Olga Abdala Jabour recebeu uma edição especial em celebração à Páscoa. As histórias “A Páscoa”, de Livia Alencar, e “A Cabra, o Cabrito e o Lobo”, dos Irmãos Grimm, abordaram valores como amor, solidariedade, respeito e atenção aos ensinamentos dos adultos. A manhã foi marcada por muita animação, com músicas, palmas e interação das crianças junto à personagem Tia Téca. A atividade reuniu 165 alunos e professores.

Já no dia 23 de abril, a contação de histórias aconteceu no CEI Dirce Barros Lélis, com as obras “Dino Samuel”, de Marina Bastos, e “Os Três Cabritinhos”, da editora Ladybird. As narrativas trabalharam temas importantes como amizade, respeito às diferenças e autoconfiança, despertando grande envolvimento das crianças em uma apresentação musical e divertida. O encontro contou com a participação de 149 alunos e educadores.

Com iniciativas como essa, o IORM reafirma seu compromisso com a democratização do acesso à leitura e com o fortalecimento do vínculo das crianças com o universo dos livros, utilizando a literatura como ferramenta de desenvolvimento emocional, social e cultural desde a infância.

A ação integra o Projeto IORM Cultural 2026, realizado pelo Instituto Oswaldo Ribeiro de Mendonça e Ministério da Cultura, e também será desenvolvida nas cidades de Ipuã, Miguelópolis e Orlandia.



O cuidado começa na sua direção.

No trânsito, cada escolha protege e move a vida.

Maio amarelo.
Mês de conscientização para redução de acidentes de trânsito.



É HORA DE
SONHAR ALTO.

Promoção

Poupança premiada

 Sicredi

R\$ **5**

MAIS DE 600
CHANCES DE GANHAR!

TODA SEMANA:
15 PRÊMIOS DE R\$ 5 MIL

2 PRÊMIOS ESPECIAIS
DE R\$ 1 MILHÃO
(Em julho e em dezembro)



Cada R\$ 100 poupados
= 1 número da sorte



Poupança Programada
= números em dobro

milhões
em prêmios

 Sicredi

NÚMEROS DA SORTE E REGULAMENTO EM poupancapremiadasicredi.com.br

Promoção válida para as Cooperativas Sicredi da Central Sicredi PR/SP/RJ. Promoção comercial vinculada a Títulos de Capitalização da modalidade Incentivo emitidos pela ICATU CAPITALIZAÇÃO, CNPJ nº 74.267.170/0001-73 e Processos SUSEP nº 15414.675659/2025-96 / 15414.600363/2026-01 / 15414.600360/2026-69 / 15414.675665/2025-43. Período: 23/02/2026 a 12/12/2026. Durante toda a promoção, serão sorteados até R\$ 5.000.000,00 em prêmios, líquidos de Imposto de Renda. Consulte previamente as condições gerais e as características essenciais em www.gov.br/pt-br/servicos/consultar-produtos-susep. Para mais informações sobre os prêmios e a promoção, acesse o regulamento em www.poupancapremiadasicredi.com.br. SAC Sicredi: 0800 724 7220. SAC ICATU: 0800 2860109 (atendimento exclusivo de informações relativas ao sorteio de capitalização). Ouvidoria ICATU: 0800 286 0047 (tenha em mãos o número de protocolo do atendimento anterior).

Social em Foco

NILDA PEREIRA

Nilda Pereira construiu sua caminhada assim. Com firmeza, coragem e um senso de responsabilidade que conquistou respeito dentro e fora de Guairá.

Tem pessoas que ocupam espaço naturalmente, não pela necessidade de aparecer, mas pela força da própria trajetória.

À frente do Sindicato Rural, tornou-se referência pela maneira séria e determinada com que conduz seu trabalho. Mas quem convive com Nilda sabe que, além da postura forte, existe uma mulher generosa, leal e sempre pronta a ajudar.

Neste 15 de maio, ela comemora mais um ano de vida cercada pelo carinho da filha Laiane, dos familiares, amigos e da equipe do sindicato, pessoas que acompanham de perto sua história construída com dedicação e muita garra.

Parabéns, Nilda Pereira. Que a vida continue lhe trazendo saúde, serenidade e bons motivos para seguir deixando sua marca por onde passa.



Luiz Silva

O dia 15 de maio ganha um significado ainda mais especial para a família e os amigos de Luiz Silva, que celebra mais um ano de vida cercado pelo carinho de quem acompanha sua trajetória.

No trabalho, Luiz é reconhecido pela dedicação, equilíbrio e pela maneira leve com que conduz sua equipe, sempre transmitindo confiança e respeito por onde passa.

Mas nesta data, o maior presente está justamente nos momentos simples, ao lado da esposa Viviane Zubiolo, das filhas Carol e Maria Clara, dos filhos do coração Luizinho e Thauane, além dos netos Lorenzo e Helena, que completam seus dias com alegria e afeto.

Que este novo ciclo venha acompanhado de saúde, paz, conquistas e muitos momentos felizes ao lado das pessoas que fazem sua vida valer a pena.

Parabéns, Luiz Silva.



Claudio Casagrande

Cláudio é daqueles homens de presença forte e coração generoso. Sempre disposto a ajudar, carrega no jeito simples e determinado a marca de quem construiu boas amizades e uma trajetória respeitada por todos ao redor.

O dia 16 amanhece mais especial para quem tem a alegria de conviver com Claudio da Silva Casagrande, que comemora mais um ano de vida cercado pelo carinho da família e dos amigos.

Neste novo ciclo, os abraços mais especiais vêm dos filhos Murilo e Danilo, motivos de orgulho constante, e de Mirela, companheira de caminhada e parceira de vida, que segue dividindo ao seu lado os melhores momentos da vida.

Que não falte saúde, paz, conquistas e motivos para sorrir.

Parabéns, Claudio!



Vânia Ferreira Souza de Paula

Dona de um jeito leve, atencioso e sempre acolhedor, Vânia conquistou o carinho das pessoas ao seu redor pela forma dedicada com que conduz a vida e o trabalho. No escritório Etconx, é reconhecida pela competência, pela responsabilidade e pela disposição constante em ajudar.

O dia 16 de maio chega trazendo um motivo especial para muitos sorrisos: celebrar a vida de Vânia Ferreira Souza de Paula.

Nesta data tão especial, recebe o carinho do companheiro Elton Carlos, do filho Arthur Henrique, da equipe do escritório, dos pais, irmãos, sobrinhos e amigos que sabem o quanto sua presença faz diferença no dia a dia.

Que este novo ciclo venha acompanhado de saúde, paz, alegrias e muitos momentos felizes.

Parabéns, Vânia!



GRUPO AGUETONI
Qualidade: Nosso compromisso

AGUETONI TRANSPORTES | **AGUETONI AGRICOLA**
RODOTAC TRANSPORTES | **AGUETONI AGRONEGÓCIOS**

PONTO-A
COMERCIAL

LOTÉRICAS LOTÉRICAS AVENIDA Av. 11 nº520 - Centro (17) 3330-1714	POSTO AVENIDA 17 3332-4888
LOTÉRICAS LOTÉRICAS GUAIÁRA Rua 10 nº720 - Centro (17) 3330-1727	POSTO GUAIÁRA 17 3332-3888
LOTÉRICAS LOTÉRICAS GUAIÁRA Av. 21 nº859 - Centro (17) 3330-1720	POSTO CALIFÓRNIA 17 3332-4500

www.aguetoni.com.br
Fone: (17) 3330-2455

SL
Colégio SANTA LUZ

Centro Educacional Santa Luz
A Força é a nossa Qualidade!
Sistema COC DE ENSINO

O nosso Colégio já possui 23 anos, formando não apenas alunos, mas cidadãos críticos e ativos na nossa sociedade. Oferecemos Maternal, Jardim, Ensinos Fundamental e Médio, e utilizamos o material didático COC

UNIDADE I Rua 6 n. 285 Fone: 3331-5200	UNIDADE II Avenida 3 n. 93 Fone: 3332-0975
---	---

GARANTA SEU INGRESSO! 14/05 A 20/05



SeTemSessão
TemDiversão

VERIFIQUE OS HORÁRIOS DAS SESSÕES EM
WWW.CENTERPLEX.COM.BR

centerplex
cinemas

ETCONX

Consultoria Contábil e Despachante

Rua 8 Número 781 - Centro | Guairá - SP | 17 | 3331 7989



★ **CAMPANHA DO** ★
AGASALHO
 2026

**DOE COM AMOR,
 FAZ BEM
 FAZER O BEM!**



**DOE EM UM
 DOS PONTOS
 DE ARRECADAÇÃO
 ESPALHADOS POR
 TODO O ESTADO**

CHAVE PIX



**VOCÊ TAMBÉM
 PODE DOAR
 VIA PIX PELO
 QR CODE**



ACESSE E SAIBA MAIS: CAMPANHADOAGASALHO.SP.GOV.BR



SÃO PAULO
 GOVERNO DO ESTADO
 SÃO PAULO SÃO TODOS



Cultura de Guairá estuda transformar torre da Algar em novo marco visual



gos e Ronaldo Yamashita (COMTUR), além de uma comitiva especializada da Algar, incluindo Edilaine Borges, Alexandre Henrique, Renata Albis e Frederico Dias. A pauta central focou em ideias inovadoras que aliam tecnologia e desenvolvimento econômico.

Entre as propostas debatidas, destaca-se a implementação de um sistema de iluminação temática. A ideia é que a estrutura mude de cores para celebrar datas como o Carnaval, o aniversário da cidade, em 18 de maio, e a tradi-

Em um movimento estratégico de valorização urbana, a Diretoria Municipal de Cultura, Turismo, Esporte e Lazer, junto ao Conselho Municipal de Turismo (COMTUR), iniciou tratativas com o Grupo Algar para converter a torre de telecomunicações local em um possível marco visual da cidade.

O encontro administrativo, liderado pela diretora Deise Garcia da Silva, contou com a expertise técnica de Josias Domin-

cional Festa do Peão, além de apoiar campanhas como o Outubro Rosa e o Natal. Se concretizado, o projeto transformará a torre em um “cartão-postal instagramável”, atraindo visitantes e fortalecendo o comércio no entorno.

“A reunião foi extremamente produtiva. Agora, apresentaremos essas possibilidades ao prefeito Júnio e ao vice Renan

Lopes para avaliar a viabilidade técnica dos próximos passos”, destacou Deise Garcia.

Além da iluminação, o diálogo abriu portas para futuras ocupações comerciais do espaço, reforçando o compromisso da administração em buscar soluções criativas que impulsionem o turismo e a cultura guairense.

A festa é nossa!

97 anos.

Programação de aniversário 97 anos de Guairá

- 14 de maio** Show com a dupla **João Bosco & Vinicius**
- 15 de maio** Show com o cantor **Nattan**
- 16 de maio** Show com o cantor **Eduardo Costa**
- 17 de maio** Torneio de **Pesca no Lago Maracá**
Show com a dupla **Bruno & Marrone**
- 18 de maio** Alvorada com a **Lyra Musical Guairense**
10h Hasteamento da bandeira no **Paço Municipal**
17h30 Desfile Cívico em frente ao **Paço Municipal**

Local dos shows: **Recinto da Festa do Peão**

ENTRADA É GRATUITA, mas é preciso realizar a **troca antecipada de 1kg de alimento não perecível** (exceto sal e fubá) por um ingresso no **Fundo Social de Solidariedade** (Rua 6, 1100) em horário comercial.

INAUGURAÇÕES DO MÊS

- Academia Adaptada “Gabriel Muniz dos Santos”, na Praça do Bairro Antonio Manoel da Silva
- Reinauguração da sala de Fisioterapia “Rosicléia Santilha Rodrigues Pereira Alcântara”, no Ambulatório Municipal



Guairá 97 anos.
Juntos, por amor
ADM 2023 - 2025



ÁGUA
QUENTE
NATURAL
36,7°C

Ubatã
Thermas Parque
Hotel



**MEGA
DAY USE**
ubatã

**VENHA CURTIR
NOSSAS PISCINAS TERMAIS
EM UM DIA INCRÍVEL
DE LAZER E DIVERSÃO!**

ubatan.com.br

 (34) 3318 6700
(34) 3315 6699

O Day Use funciona aos sábados, domingos e feriados nacionais.



BRUNO & MARRONE

EDUARDO COSTA

JOÃO BOSCO & VINICIUS

NATTAN



BUFALLO BILL AGUIA NEGRA

DE 14 A 17 MAIO

REALIZAÇÃO:



APOIO:



CÂMARA MUNICIPAL DE GUAÍRA - SP



AUTO ELÉTRICA

JN

Especializada em **linha**

leve, pesada e máquinas agrícolas 



(17) 3331-9466



(17) 99201-5951

* Manutenção em ar condicionado

* Serviço de elétrica em geral

* Alternador

* Motor de partida

em dose tripla pra você!
D&D SUPERMERCADO

OFERTAS VÁLIDAS DE 15/05 A 18/05/2026 OU ENQUANTO DURAREM OS ESTOQUES.

<p>LEITE INTEGRAL ITALAC UHT 1L UNIDADE DE 12 UNIDADES NAS COMPRAS ACIMA DE R\$250,00: 4,47 UNIDADE: 5,27</p>	<p>ARROZ BREJEIRO 5KG 17,99</p>	<p>ÓLEO DE SOJA VITALIV 900ML 6,69</p>	<p>FEIJÃO DONA PEPA OU CAMPO FINO PRETO 1KG 5,47</p>	<p>AZEITE EXTRA VIRGEM PORTUGUÊS ANDORINHA/AZEITE GALLO EXTRA VIRGEM 500ML 28,99</p>
--	---	--	--	--

<p>LEITE CONDENSADO MOÇA TP. 395G 6,97</p>	<p>CREME DE LEITE PIRACANJUBA TP. 200G leve 04 unid. por R\$ 10,00 UNIDADE: 2,97</p>	<p>MAIONESE HELLMANN'S TRAD. 500G 7,97</p>	<p>MOLHO DE TOMATE FUGINI SACHÊ 300G leve 07 unid. por R\$ 9,00 UNIDADE: 1,59</p>
--	---	--	--

<p>MILHO VERDE FUGINI SACHÊ 170G leve 03 unid. por R\$ 7,00 UNIDADE: 3,47</p>	<p>MACARRÃO BASILAR NINHO SEMOLADO 500G leve 03 unid. por R\$ 10,00 UNIDADE: 3,47</p>	<p>OVOS BRANCOS BDJ. C/20 UNID. leve 02 unid. por R\$ 22,00 UNIDADE: 12,97</p>	<p>BOMBOM ESPECIALIDADES NESTLÉ 220G 11,97</p>	<p>ROSQUINHA DE COCO RANCHEIRO 300G leve 02 unid. por R\$ 7,00 UNIDADE: 3,99</p>
--	--	---	--	---

<p>SALGADINHOS FANDANGOS 37G leve 04 unid. por R\$ 10,00 UNIDADE: 2,97</p>	<p>PETTIT/MULTI PETIT DANONINHO 320G leve 02 unid. por R\$ 13,00 UNIDADE: 7,47</p>	<p>MARGARINA QUALY COM OU SEM SAL 500G 7,97</p>	<p>IOGURTE KREMOSO MORANGO SACHÊ 200G leve 07 unid. por R\$ 9,00 UNIDADE: 1,49</p>
---	---	---	---

FESTIVAL PADARIA D&D

<p>LUA DE MEL SABORES CADA 100G 3,97</p>	<p>MOUSSE MORANGO, LIMÃO OU MARACUJÁ leve 03 unid. por R\$ 10,00 UNIDADE: 3,97</p>	<p>PUDIM DE LEITE CONDENSADO CADA 100G 2,97</p>	<p>MINI SALGADO FRITO OU ASSADO UNIDADE 1,97</p>	<p>SONHO DE CREME UNIDADE 3,97</p>
--	---	---	--	--

HORTIFRUTI

<p>UVA VITÓRIA BANDEJA 500G 5,97</p>	<p>LIMÃO TAITI KG 1,97</p>	<p>ABACATE KG 1,99</p>	<p>ABACAXI GRAÚDO KG 3,97</p>	<p>BANANA NANICA KG 2,99</p>	<p>MORANGO BDJ UNID. 7,97</p>
--	--	------------------------------------	---	--	---

 COXÃO DURO BOVINO KG 39,97	 MÚSCULO BOVINO KG 35,97	 FÍGADO BOVINO EM BIFÊS KG 16,98	 MOCOTÓ BOVINO KG 14,97	 RABO BOVINO PEÇA KG 32,97
--	---	--	--	---

 BUCHO BOVINO KG 16,97	 BISTECA SUÍNA CARRÊ KG 12,77	 PANCETA SUÍNA KG 21,99	 PERNIL OU PALETA SUÍNA C/OSSE E C/COURO KG 11,97	 PÉ SUÍNO CONG. KG 8,99	 PEITO DE FRANGO NUTRIBEM C/ OSSE KG 9,97
---	--	---	--	--	--

 SALSICHA HOT DOG SEARA KG 8,99	 LINGUIÇA TOSCANA CAMARI KG 16,97	 HAMBURGUER BRASIL BURGUER 56G 0,97	 BATATA BEM BRASIL MAIS BATATA 1,5KG 16,97	 PAO DE QUEIJO TATI MINAS CONG. TRAD. 400G leve 02 unid. por R\$ 11,00 UNIDADE: 5,99
--	--	---	---	--

 CERVEJA BRAHMA LATA 350ML PACK C/12 UN. 35,88	 CERVEJA BRAHMA RETORNAVEL 300ML 2,39	 CERVEJA BUDWEISER RETORNAVEL 300ML 2,69	 CERVEJA ORIGINAL LATA 350ML PACK C/12 UN. 47,88	 CERVEJA BUDWEISER OU SKOL ZERO ALCOOL LATA 350ML 3,67	 CERVEJA CRYSTAL LATA 350ML 2,29	 CERVEJA IMPERIO ULTRA LATA 269ML 3,29
---	--	---	--	---	---	---

 COCA COLA PET 2L 8,97	 SUCO TAMPICO 2L 6,97	 SUCO INTEGRAL DE UVA AURORA TP. 1,5L 13,97	 BEBIDA ASKOV ICE OU GIN ICE ASKOV 275ML 4,47	 VINHO CHILENO CHILANO 750ML 19,87	 VINHO DEL REI BORDÔ SUAVE 1L 25,99
---	--	--	---	---	--

 APERITIVO CAMPARI BITTER 998ML 49,99	 WHISKY JOHNNIE WALKER RED LABEL 1L 79,90	 ENERGÉTICO MONSTER SABORES 473ML 8,87	 WHISKY BALLANTINES FINEST 750ML 54,90	 WHISKY WHITE HORTE 1L 59,90	 WHISKY PASSPORT SCOTCH 1L 39,90	 WHISKY JACK DANIELS TENNESSEE, HONEY, FIRE OU APPLE 1L 139,90
--	--	---	--	---	---	---

 SABONETE FLOR DE YPE 85G leve 08 unid. por R\$ 10,00 UNIDADE: 1,97	 DESODORANTE AERO MONANGE OU BOZZANO 150ML (EXCETO CLINICAL) 8,97	 CREME DENTAL SORRISO KOLYNOS 90G 5,47	 CREME DENTAL SORRISO TRIPLA LIMPEZA COMPLETA 70G leve 04 unid. por R\$ 9,00 UNIDADE: 2,97	 CREME DE BARBEAR BOZZANO PELE SENSIVEL 65G 6,97
---	--	---	---	---

 SHAMPOO MONANGE 325ML 7,97	 CONDICIONADOR MONANGE 325ML 9,99	 CREME DE TRATAMENTO SKALA POTE 1KG 9,97	 ABS. INTIMUS SECA OU SUAVE COM ABAS C/BUN. 3,97
--	--	---	--

 LAVA ROUPAS PÓ BRILHANTE LIMPEZA TOTAL 1,6KG 14,97	 REMOVEDOR TRIEX 1L leve 02 unid. por R\$ 13,00 UNIDADE: 7,99	 DETERGENTE LIQUIDO TRIEX 500ML leve 03 unid. por R\$ 5,00 UNIDADE: 1,87	 LÃ DE AÇO BOMBRIŁ 45G leve 05 unid. por R\$ 10,00 UNIDADE: 2,29	 MULTIUSO TRIEX 500ML TIPOS leve 03 unid. por R\$ 9,00 UNIDADE: 3,47	 PAPEL HIGIÊNICO PLUSH DUPLA FOLHA 20CM C/12 ROLOS 12,87
--	---	--	---	--	---



LOJA 1: RUA 10B, 730 - BANESPINHA (17) 99977-5533 - FONE: (17) 3331-5533
 LOJA 2: RUA 02, 1745 - JARDIM EL DORADO (17) 99972-5533
 LOJA 3: RUA ANTÔNIO BRUNO, 1250 - JABORANDI (17) 99222-2516

OFERTAS VÁLIDAS DE 15/05 A 18/05/2026 OU ENQUANTO DURAREM OS ESTOQUES.

PROGRAMAÇÃO 14 a 20 de maio



MICHAEL

Quinta, Sexta, Terça e Quarta: 16:40
Sábado e Domingo: 14:50

Dublado - Duração: 2h10min - Classificação indicativa: 14 anos



SUPER MARIO GALAXY

Quinta, Sexta, Terça e Quarta: 14:40
Sábado e Domingo: 13:10

Duração: 1h38min - Classificação indicativa: Livre



MORTAL KOMBAT II

Quinta, Sexta, Terça e Quarta: 21:00
Sábado e Domingo: 21:10

Dublado - Duração: 1h56min - Classificação indicativa: 18 anos



O DIABO VESTE PRADA 2

Quinta, Sexta, Terça e Quarta: 18:55
Sexta, Sábado e Domingo: 17:00 e 19:05

Dublado - Duração: 2h - Classificação indicativa: 12 anos

CineEnergia
Sala de Cinema

INGRESSOS
INTEIRA: R\$ 20,00
MEIA: R\$ 10,00

IBMP
Instituto
Oswaldo Ribeiro de Mendonça

Joaninhas atuam contra pragas agrícolas e protegem plantações em SP

Inseto se alimenta de inimigos dos cultivos, se tornando aliada do produtor



Pequenas, coloridas e facilmente ignoradas, as joaninhas escondem um papel imprescindível no campo: são verdadeiras guardiãs das plantações. Essenciais no controle biológico de pragas, esses insetos se tornaram valiosos aliados dos produtores, garantindo a segurança e a proteção dos cultivos.

“Ela se alimenta de vários insetos, ácaros, cochonilhas, pulgões e moscas brancas, presentes em várias culturas. Geralmente, a joaninha beneficia todas as culturas que podem sofrer com estas pragas. Elas podem comer, por exemplo, cerca de 50 pulgões por dia”, explica Erica Tomé, Engenheira Agrônoma da Diretoria de Assistência Técnica Integral (CATI) de Araraquara.

O hábito alimentar das joaninhas se estende por quase todo o seu ciclo de vida, predando pragas desde a fase

larval até a adulta. Adicionalmente, algumas espécies também se alimentam de fungos que causam doenças, a exemplo do que ocorre em plantas de quiabeiro.

A Secretaria de Agricultura e Abastecimento (SAA), por meio da equipe de entomologistas do Instituto Biológico (IB – APTA) de Ribeirão Preto, desenvolve pesquisas em laboratório e campo. O foco dos estudos é a avaliação da diversidade de espécies de joaninhas em culturas agrícolas, sua preferência e consumo de pragas, além do comportamento e eficiência no combate a esses inimigos nas plantações. Táticas para a conservação das joaninhas nas lavouras também são objeto de investigação.

A pesquisadora do IB, Terezinha Monteiro trabalha desde o seu mestrado na análise do inseto; para além disso, ela

acabou se interessando e se especializando em trabalhar com a importância delas para a agricultura como protetoras de plantações.

“Devido ao hábito alimentar polífago e alta voracidade, as joaninhas, tanto na fase jovem (larva) e adulta, controlam com sucesso uma variedade de pragas em hortaliças, em culturas de produção de cereais e de grãos, pomares de laranja, além de plantas ornamentais. Deste modo, este pequeno predador proporciona benefícios aos agricultores que produzem alimentos que compõem a refeição do dia a dia da população”.

Além disso, ela cita a diversidade das joaninhas nas plantações. “Em uma única planta podemos encontrar uma diversidade de espécies de joaninhas. Por exemplo, em pomares de laranja existem muitas espécies de joaninhas, aquelas que preferem consumir pulgões, outras que consomem cochonilhas, ácaros e também psilídeos”.

A pesquisadora também ressaltou que o estado de São Paulo é um grande beneficiário da proteção de joaninhas, pela sua diversidade de culturas, sobretudo, da laranja.

“O estado de São Paulo é agraciado por ser o maior produtor de laranja do Brasil e o maior exportador de suco de laranja do mundo. Em pomares dessa fruta cítrica, destaca-se a ação de variadas espécies de joaninhas no controle de pragas dos citros, como cochonilhas, pulgões e ácaros. Um grande exemplo de controle biológico de pragas no Brasil”, ressaltou Terezinha.

Não são apenas as áreas de citricultura que apresentam uma grande concentração de joaninhas. Segundo Er-

ica Ybarra, chefe de Divisão da CATI Regional de Araraquara, as joaninhas também demonstram preferência por áreas de cultivo orgânico e locais que adotam o Manejo Integrado de Pragas (MIP), especialmente nas plantações de soja. “Geralmente, em áreas de culturas orgânicas, com Certificação Orgânica, e naquelas onde são aplicadas as técnicas de MIP, a presença de joaninhas tende a ser maior”.

Flores: aliadas para manter e atrair joaninhas na lavoura

Além do manejo adequado, a diversidade das flores é um fator crucial para atrair e manter esses insetos nas lavouras. Plantações que contam com plantas ricas em pólen e néctar tornam-se verdadeiros ímãs para as joaninhas, criando um ecossistema favorável à sua permanência. A pesquisadora Terezinha explica como essa integração vegetal potencializa a presença delas no campo:

“Além de conservar as joaninhas que já estão nos cultivos, é possível atraí-las ainda mais. Isso porque, na fase adulta, além de caçarem pragas, elas se alimentam de pequenas porções de pólen e néctar, o que garante sua sobrevivência em épocas de falta de alimento. Essas plantas também servem como abrigo, promovendo um ambiente adequado que favorece a reprodução e a permanência delas na área”, destacou a pesquisadora.

Discretas, mas eficientes, as joaninhas mostram que nem sempre a solução para grandes problemas está em grandes intervenções. No campo, muitas vezes, o equilíbrio da natureza é o melhor aliado do produtor.

Proposta do Governo de SP que aumenta salário mínimo paulista para R\$ 1.874 é aprovada; alta é de 46% em 4 anos

Novo piso estadual recebeu aval da Alesp nesta quarta (13) e supera em 15,6% o salário mínimo nacional, o equivalente a R\$ 253; texto segue para sanção do Executivo

Assembleia Legislativa do Estado de São Paulo (Alesp) aprovou nesta quarta-feira (13), por unanimidade, o projeto de lei encaminhado pelo Governo de SP que estabelece o piso de R\$ 1.874 para o salário mínimo estadual em 2026, um aumento nominal de 46% sobre o piso pago em 2022, de R\$ 1.284. O projeto segue para a sanção do governador Tarcísio de Freitas.

“Com o novo valor do salário mínimo paulista, chegamos a R\$ 590 a mais do que era pago há quatro anos. Uma valorização que chega a 46% no período e que beneficia mais de 70 categorias previstas em lei. O novo piso gera oportunidades para que São Paulo avance na direção certa, com desenvolvimento

econômico que dá mais dignidade e poder de compra para nossos trabalhadores”, afirmou Tarcísio.

Com aprovação do projeto do Governo de SP, o valor do salário mínimo paulista será 15,6% maior em relação ao atual piso nacional, que é de R\$ 1.621. A diferença de R\$ 253 representa um diferencial que reflete o impacto positivo da política paulista de proteção à renda.

Com valor 46% acima do piso estadual de 2022, o salário mínimo paulista garante desempenho melhor que o nacional, que teve aumento nominal de 33,7% no mesmo intervalo. O piso paulista mais que dobrou em relação ao Índice Nacional de Preços ao Consumidor (INPC), que foi de 19,5% no período.

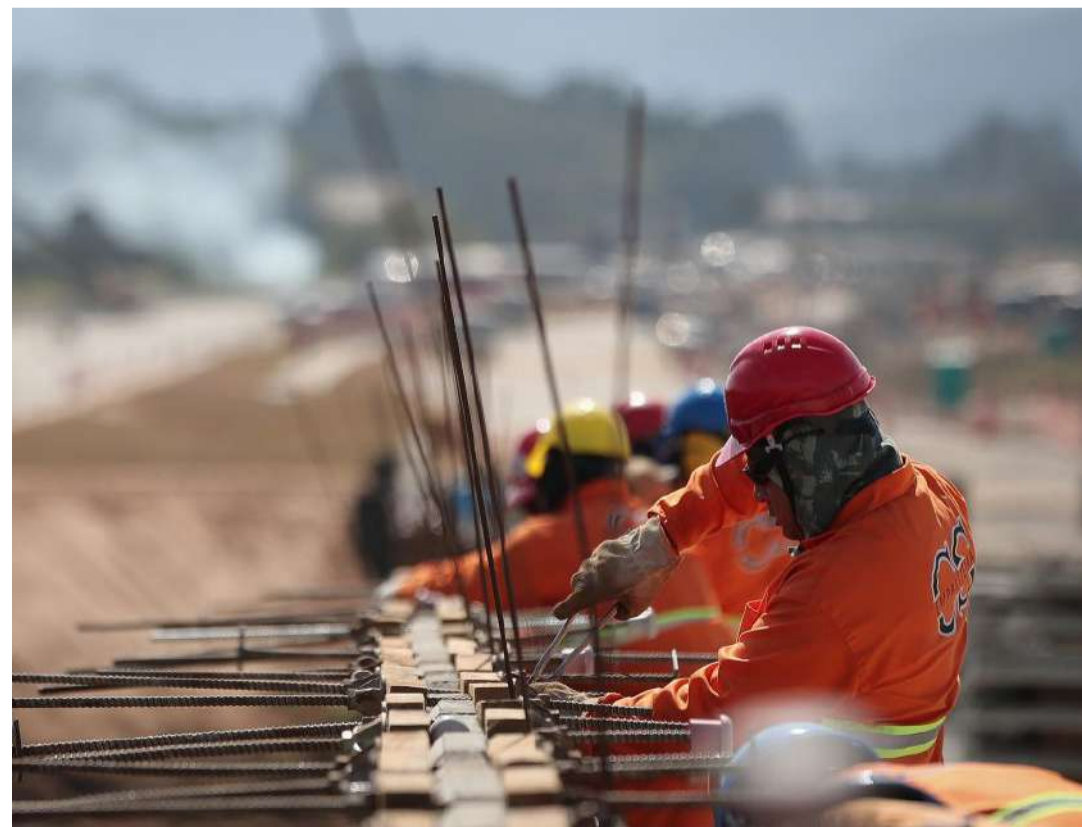



Milho

Mais do que um produto, é a nossa paixão e
o coração do nosso negócio!





Sua casa ou
empresa merece um
ambiente perfeito!

Sinta-se no controle da temperatura

